Michael Müller Verlag

Die in diesem PDF enthaltenen Karten entstammen der Druckausgabe des im www.michael-mueller-verlag.de erschienenen Reiseführers. Sie wurden vom Autor und der Redaktion nach bestem Wissen erstellt und mit größtmöglicher Sorgfalt geprüft.

Nur der berechtigte Nutzer derselben E-Book-Ausgabe ist zum Ausdruck und zur Nutzung dieser kartographischen Arbeit befugt.

Unerlaubte Vervielfältigung, auch in Auszügen, ist in jeglicher Form untersagt.
© Michael Müller Verlag GmbH

A1 Autobahn

RA2 Schnellstraße

SP2 Hauptstraße

Asphaltstraße

Nebenstraße

Fußgängerzone

Stadtmauer

Wanderweg

Piste

Fußpfad

Treppenweg

Lift

U-Bahn, Funicolare

Bahnlinie mit Bahnhof

Fährlinie

Fluss

Schutzgebietsgrenze

Grenze

Gewässer

Grünanlage

Badestrand

Friedhof

Aussichtspunkt

Berggipfel

Felsen, Steine

Höhle

Archäol. Ausgrabung

Kastell, Burgruine

Kirche/Kapelle, Kloster

Turm, Leuchtturm

Sehenswürdigkeit

Naturattraktion

Rastplatz

Laubwald, Pinienwald

Quelle

heiße Quelle

Information

WC Toilette

Post

Krankenhaus, Apotheke

BUS Bushaltestelle

M Dante Metrostation

TAXI Taxistandplatz

Flughafen

Hafen, Anlegestelle

P P Parkplatz, Parkhaus

Ort

Gebäude, Einkehr

Campingplatz

M Museum

Sportplatz, Stadion

Neapel im Kapitel näher beschriebener Ort

San Rocco
Calvizzano
Mugnanao di N.
Arzano
Scampia
Casavat.
Casoria
Caserta, Rom
A16
SP58
Marano di Napoli
San Marco
Quarto
Torre Caracciolo
SS7bis
Piscanola
Capodichino
Miano
A1
Volla
Capodimonte
Poggio-reale
Catacombe San Gennaro
SS162dir
Museo Archeologico Nazionale
Pianura
Guantai
Cimitero delle Fontanelle
Stazione Centrale
Ponticelli
Campi Flegrei
Ris. nat. Cratere d. Astroni
Maschio Angioino
Vomero
Barra
A3
Soccavo
A56
Pozzuoli, Capo Miseno
Agnano
Fuorigrotta
Santa Lucia
San Giorgio a Cremano
Stadio San Paolo
Castel dell'Ovo
Stadtplan, S. 66/67
Pompei
Portici
Mergellina
Neapel
Bagnoli
Posillipo
Golfo di Napoli
Città della Scienza
Nisida
Marechiaro
Herculaneum
Ercolano
Villa Pausilypon/ Grotta di Seiano
Parco Sommerso di Gaiola
Neapel
1,5 km
Procida, Ischia
Sizilien, Liparische Inseln
Capri, Sorrento

Materdei
Cavour
Museo Archeologico Nazionale
MADRE
Via Carbonara
Porta Capuana
Piazza Principe Umberto
Via Firenze
Museo
San Gennaro
Altstadt
Stazione Centrale (FS)
Piazza G. Garibaldi
Garibaldi
Castel Capuano
Napoli Sotterranea
Piazza San Gaetano
Via Tribunali
V. Vicaria Vecchia
Porta Nolana
Via Enrico Pessina
Dante
S. Lorenzo Maggiore
Cappella Sansevero
Krippen-gasse
Spaccanapoli
Duomo
Corso Umberto I
Corso Garibaldi
Montesanto
Piazza Dante
San Domenico
Fischmarkt
Stazione Circum-vesuviana
Stazione Ferrovia Cumana
Gesù Nuovo
Nil-Statue
Via B. Croce
Palazzo Venezia
Duomo
Piazza del Mercato
Via Pignasecca
Via Roma
Piazza Gesù Nuovo
S. Chiara
S. Maria d. Carmine
Universität
Via Nuova Marina
Via Marinella
Sant'Anna dei Lombardi
Piazza Carità
Università
Spanisches Viertel
Via A. Diaz
Toledo
Via A. Depretis
Calata Porta di Massa
Via Cristoforo Colombo
Municipio
Piazza Municipio
Galleria Umberto I.
Staz. Marittima
Maschio Angioino
Teatro S. Carlo
Piazza Trieste e Trento
Molo Beverello
Molo Angioino
Palazzo Reale
Chiaia
Via
Piazza del Plebiscito
Galleria Borbonica
San Francesco di Paola
250 m
Neapel Rundgang

Metroplan Neapel

Altstadt Neapel
Sanità
Altstadt
Vomero
Chiaia
Mergellina
Santa Lucia
Spanisches Viertel
Capodimonte
Basilica Santa Maria della Sanità/ Catacombe San Gaudioso
Autobahn, Flughafen
Via Foria
Via Carbonara
Via Santa Teresa di Scalzi
Via Enrico Pessina
Via Toledo
Via Pontecchiana
Via Cristoforo Colombo
Via Nuova Marina
Via Marinella
Via Marchese Campodisa
Via Caracciolo
Via Partenope
Via Mergellina
Via Principessa Elena
Via Caracciolo
Viale Principe di Napoli
Riviera di Chiaia
Museo Archeologico Nazionale
Galleria Principe di Napoli
Piazza Museo Nazionale
S. Maria Regina Coeli
S. Paolo Maggiore
S. Maria del Purgatorio
Conservatorio di Musica
Palazzo Gravina
S. Chiara
Università
Palazzo Cuomo
Archivio di Stato
Palazzo Venezia
Duomo San Gennaro
Castel Capuano
S. Pietro ad Aram
Stazione Centrale (FS)
Stazione Circumvesuviana
Porta Nolana
Porta Capuana
Santa Caterina
S. M. Donna Regina
MADRE
Cimitero delle Fontanelle
Palazzo Spagnolo
San Giovanni a Carbonara
Porta Capuana
Stazione Centrale (FS)
Fischmarkt
Stazione Circumvesuviana
Palazzo Venezia
S. Lorenzo Maggiore
San Domenico
Palazzo Venezia
S. Chiara
Università
Sant'Anna dei Lombardi
Stazione Ferrovia Cumana
Funicolare di Montesanto
Funicolare Centrale
Funic. di Chiaia
Ferrovia Cumana
Castel S. Elmo
Certosa di S. Martino
Parco Villa Floridiana
Museo Duca di Martina
Villa Pignatelli
Museo Dohrn
Villa Comunale
Aquarium
Piazza Vittoria
Piazza della Repubblica
Piazza Sannazaro
Piazza Amedeo
PAN
Piazza Trieste e Trento
Teatro S. Carlo
Palazzo Reale
Galleria Umberto I
Banco Intesa Sanpaolo
Municipio
Maschio Angioino (Castel Nuovo)
Piazza del Plebiscito
San Francesco di Paola
Galleria Borbonica
Piazza dei Martiri
Piazza Dante
Piazza Bellini
Piazza Gesù Nuovo
Piazza Carità
Piazza Mercato
Piazza del Mercato
Piazza Vanvitelli
Piazza N. Amore
Piazza G. Pepe
Piazza G. Garibaldi
Piazza Principe Umberto
Piazza Cavour
Piazza E. Nicola
Piazza S. Gaetano
Piazza Port'Alba
Piazza Gesù Nuovo
Piazza Dante
Piazza Bellini
Piazza Municipio
Piazza Trieste e Trento
Piazza della Repubblica
Piazza Sannazaro
Piazza Vittoria
Piazza dei Martiri
Piazza del Plebiscito
Piazza Vanvitelli
Piazza Amedeo
Piazza Mercato
Piazza del Mercato
Porto S. Lucia
Borgo Marinari
Castel dell'Ovo
Calata Porta di Massa
Varco Immacolatella
Staz. Marittima
Molo Beverello
Molo Angioino
Fährschiffe
Aliscafi
Kreuzfahrtschiffe
Schnellfähren
Staz. Mergellina
Mergellina
Quattro Giornate
Vanvitelli
Montesanto
Dante
Museo
Materdei
Cavour
Garibaldi
Duomo
Università
Toledo
Municipio
Amedeo
U-Bahn
Spiaggia delle Monache
Procida, Ischia, Capri, Sorrent
Pozzuoli
Posillipo
Funic. Posillipo
Salerno
Sorrent, Ercolano, Pompei
Procida, Ischia, Capri, Sorrent
Essen & Trinken
3 Cantina del Gallo
7 Di Matteo
8 Da Carmela
11 Da Donato
13 Pescheria Azzurra
16 Tandem
19 Taverna dell'Arte
22 Dei Borboni
24 A' Cucina Ra Casa Mia
25 Brandi
27 Antichi Sapori Partenopei
28 Belledonne
31 Zi Teresa
32 La Vela
Übernachten
1 Bed'n Boarding
2 Casa del Monacone
4 Palazzo Caracciolo
5 Stazione
6 Una
9 Piazza Bellini
15 Piazza Dante
20 Toledo
21 Hostel of the Sun
29 Rex
30 Vesuvio
Cafés
12 Intra Moenia
14 Nilo
18 Gay Odin
23 La Sfogliatella Mary
26 Gambrinus
28 Belledonne
33 Chalet Ciro
Nachtleben
10 Spazio Nea
17 Oak Bar
220 m
Neapel

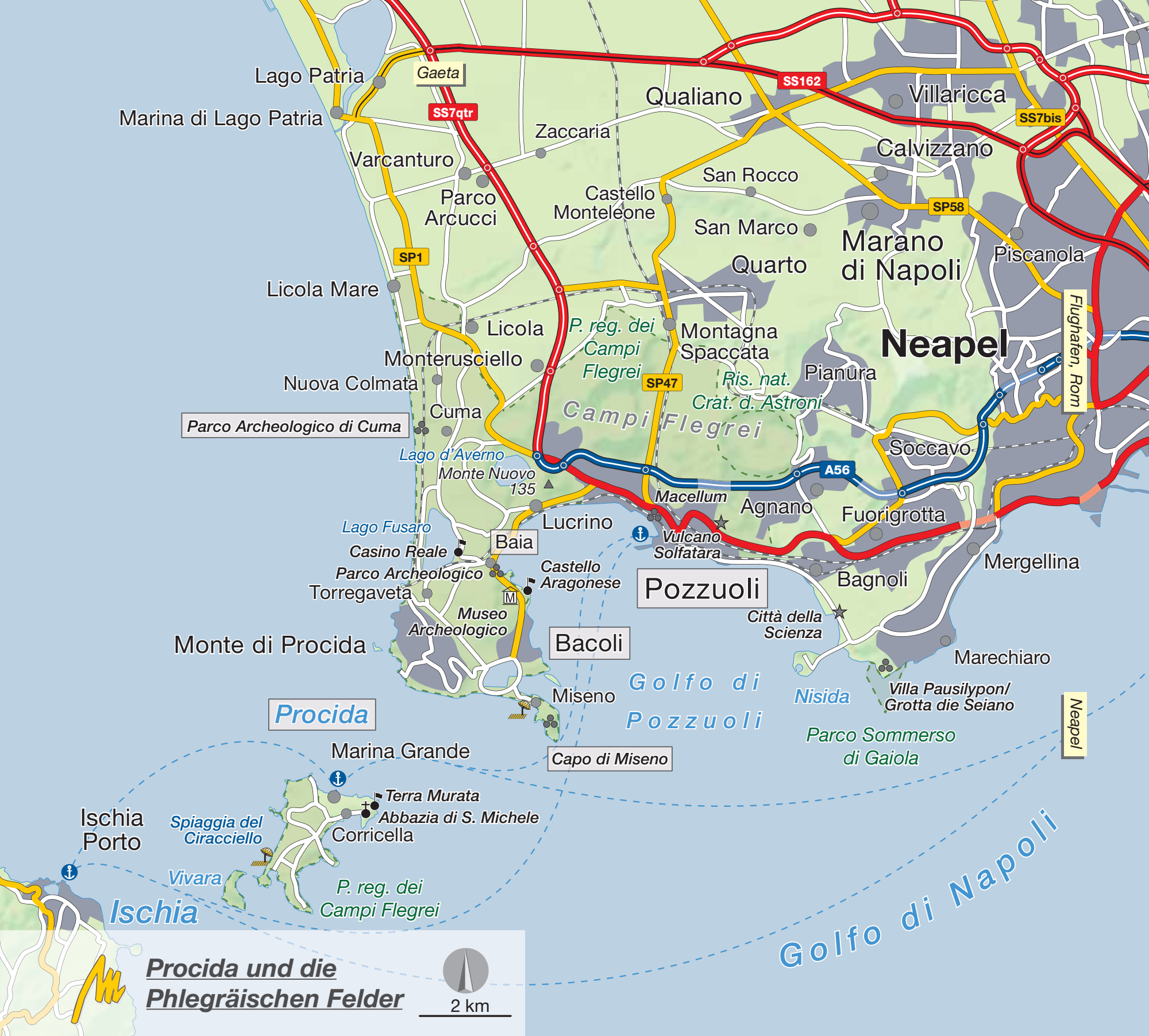

Procida und die Phlegräischen Felder

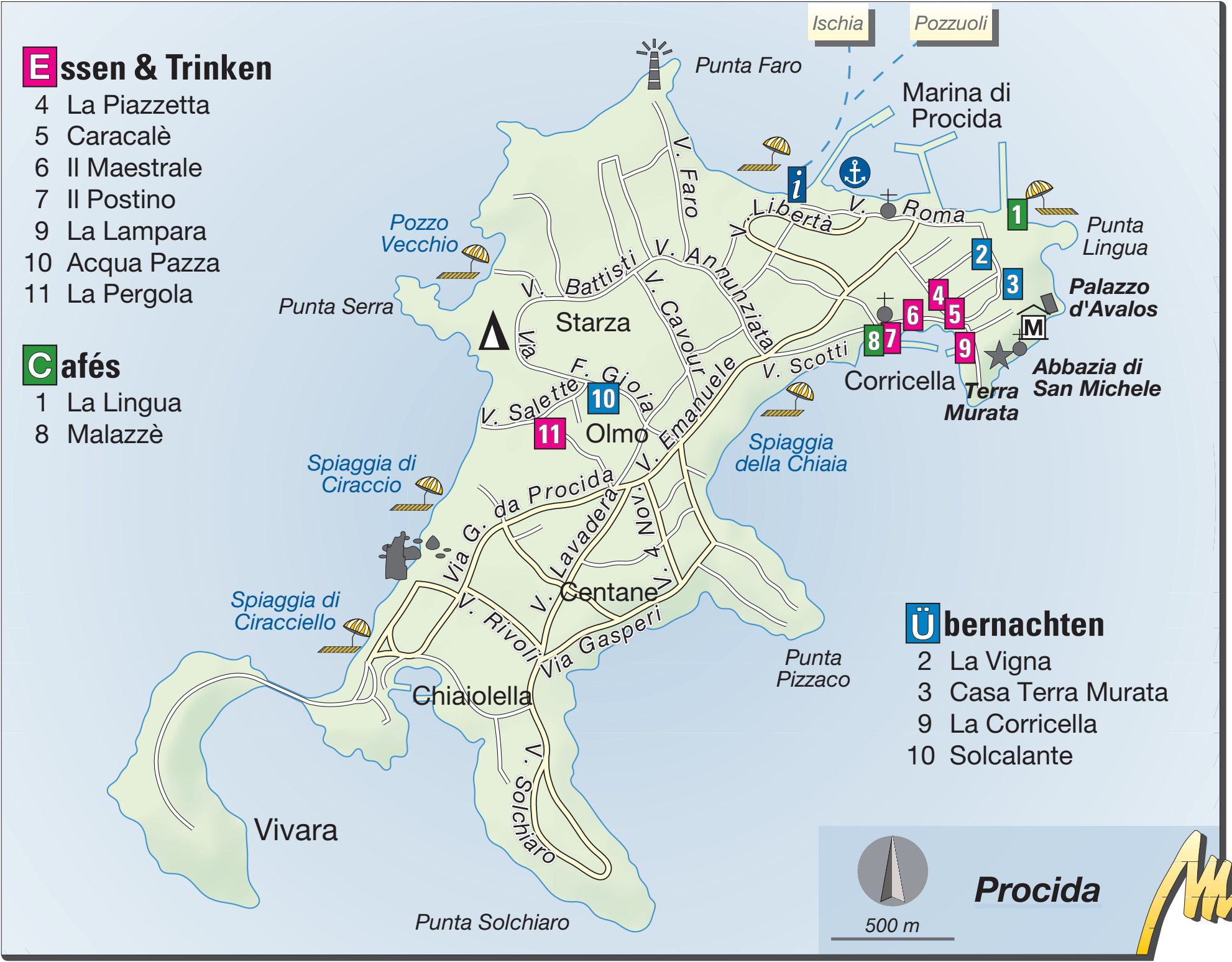
Essen & Trinken
4 La Piazzetta
5 Caracalè
6 Il Maestrale
7 Il Postino
9 La Lampara
10 Acqua Pazza
11 La Pergola
Cafés
1 La Lingua
8 Malazzè
Ischia
Pozzuoli
Punta Faro
Marina di Procida
Pozzo Vecchio
Punta Serra
Starza
Olmo
Centane
Chiaiolella
Vivara
Punta Solchiaro
Spiaggia di Ciraccio
Spiaggia di Ciracciello
Spiaggia della Chiaia
Punta Pizzaco
Corricella
Terra Murata
Abbazia di San Michele
Palazzo d'Avalos
Punta Lingua
V. Faro
V. Battisti
V. Annunziata
V. Cavour
Via F. Gioia
V. Salette
V. Emanuele
V. Scotti
Via G. da Procida
V. Lavadera
V. 4 Nov.
V. Rivoli
Via Gasperi
V. Solchiaro
V. Libertà
V. Roma
Übernachten
2 La Vigna
3 Casa Terra Murata
9 La Corricella
10 Solcalante
500 m
Procida

Procida/Pozzuoli/
Neapel
Villa Colombaia
Baia di
S. Montano
M. Vico
Punta Caruso
La Guardiola
Negombo
Parco Termale
Il Fungo
Giardini
La Mortella
Villa
Arbusto
Spiaggia di
S. Francesco
Lacco
Ameno
Perrone
Bagnitielli
Castiglione
Parco Termale
Maio
Casamicciola
Terme
Spiaggia di
Chiaia
Monterone
Fango
M. Rotaro
266
M. Montagnone
Punta Molino
Spiaggia dei
Pescatori
Punta del
Soccorso
Forio
Bosco della Falanga
Monte Epomeo
Ischia
Porto
Ischia
Ponte
Castello
Aragonese
M. Toppo
Santa Maria
del Monte
Eremo di S. Nicola
789
M. Trippodi
Pineta
Scogli di
Sant'Anna
Giardini
Ravino
Pietra dell'Acqua
720
Fiaiano
S. Michele
Cartaromana
Bocca di Serra
566
Fontana
Aquädukt
S. Antuono
Spiaggia di
Citara
Pilastri
Campagnano
Punta
Pisciazza
Cuotto
Montecorvo
Noia
Torre di Sopra
Giardini
Poseidon
Ciglio
Buonopane
Barano
Piedimonte
Madonna di
Montevergine
M. di Vezzi
400
Piano Liguori
Punta
Imperatore
Nitrodi
Quelle
Vatoliero
Panza
Serrara
M. Barano
Punta della
Cannuccia
Testaccio
S. Pancrazio
Succhivo
Tropical
Parco
Termale
Sant'
Angelo
Cavascura-
Quelle
Fumarole
Maronti
Scarrupata
(Steilküste)
Monte di
Panza
M. Cotto
Punta
S. Pancrazio
Fumarole
Sorgeto
Spiaggia
dei Maronti
Punta Chiarito
Capo Negro
Punta
della
Signora
Capo
Grosso
La Roia
Punta S. Angelo
350 m
Ischia

Übernachten

7 Rivamare
8 Floridiana Terme
10 Corte Degli Aragonesi
11 Villa Fortuna
12 Relais Bijoux

Cafés/Nachtleben

4 Aenaria Beach
5 Porto 51
9 Gran Caffè Vittoria

Essen & Trinken

1 Un attimo di Vino
2 Terrazza di Mimi
3 Antonio
4 Aenaria Beach
6 Pinterré

Übernachten
1 Tritone
3 Di Lustro
7 Umberto a Mare
9 Lord Byron
10 Ring Hostel
11 Tenuta del Poggio Antico
12 Terme Parco Maria

Cafés
2 Merdiana
8 Internazionale

Essen & Trinken
2 Meridiana
4 Bella Napoli
5 Saturnino
6 Sarace'
7 Umberto a Mare
13 Locanda di Vito
14 Montecorvo

Neapel/Sorrent
Blaue Grotte
Villa Damecuta
Fortino di Orrico
Via Grotta Azzurra
Cala del Rio
Fortino di Mesola
Anacapri
S. Sofia
S. Michele
Via Tuoro
Via G. Orlandi
Villa S. Michele
Piazza Vittoria
Bagni di Tiberio
Castello Barbarossa
Scala Fenicia
San Costanzo
Via Prov. di Anacapri
Il Passetiello
M. Cappello
514
Eremo S. Maria Cetrella
476
M. Solaro
589
Saggiova
Torre di Materita
Via Nuova del Faro
Via Migliera
Fortino di Pino
Belvedere Migliera
Grotta Verde
Punta del Tuono
Punta Carena
Faro
Marina Grande
Via Marina Grande
Funicolare
Cimitero acattolico
Via Marina piccola
Via Mulo
Via Krupp
Grotta delle Felci
Scoglio d. Sirene
Torre Saracena
Marina Piccola
Grotta dell' Arsenale
Punta Mulo
Capri-Stadt
Santo Stefano
Certosa di S. Giacomo
V. Tragara
Punta del Capo
Monte Tiberio
335
S. Maria del Soccorso
Villa Lysis
Villa Jovis
Torre del Faro
Via lo Capo
Via Tiberio
Grotta Meravigliosa
Arco Naturale
Grotta di Matermania
Punta Massullo
Villa Malaparte
Monte Tuoro
260
Scoglio Monacone
Punta Tragara
I Faraglioni
300 m
Capri

Marina Grande
Funiculare
Via Marina Grande
Via Marina Grande
Via Marina Grande
Via Prov. Anacapri
Via Marina Piccola
V. Marina Piccola
Via Marucella
Via Veruotto
Trav. Corigliano
V. Acquaviva
V. San Francesco
Via Longano
Cimitero acattolico
Anacapri
Piazza Umberto I
WC
Chiesa Sant'Anna
Via Sopramonte
S. Michele della Croce
Villa Jovis
Via Le Botteghe
Via Croce
Santo Stefano
Palazzo Cerio
Via Roma
BUS
V. l'Abate
Via Camerelle
Via I. Cerio
Chiesa Ev. Tedesca
Via Tragara
Punta Tragara
Via Mulo
Via Castiglione
Via La Castello
Via G. Matteotti
Belvedere di Punta Cannone
Certosa di San Giacomo
Giardini di Augusto
Via Krupp
Marina Piccola
Scoglio delle Sirene
Übernachten
2 Capri Wine
4 Tiberio Palace
11 Gatto Bianco
12 La Musa
13 Piccola Marina
14 Guarracino
15 Villa Brunella
16 Parco Augusto
Essen & Trinken
3 Lo Sfizio
5 Pulalli Wine Bar
6 Le Grottelle
7 La Palette
8 Da Tonino
9 Da Verginiello
15 Terrazza Brunella
Cafés
1 Bar Jovis
10 Buonocore
150 m
Capri-Stadt

Vesuv, Pompeji
und Herculaneum
2 km
Neapel
Portici
Reggia di Portici
Turtle Point
Museo
Archeologico
Virtuale
Ercolano
Herculaneum
Torre del Greco
Golfo di Napoli
Massa di Somma
San Sebastiano
al Vesuvio
San Vito
Osservatorio
Vesuviano
Vesuvio
1281
Parco nazionale
del Vesuvio
Ottaviano
San Giuseppe
Vesuviano
Casilli
Terzigno
Riserva naturale
Tirone Alto Vesuvio
Camaldoli
della Torre
Trecase
Boscotrecase
Antiquarium
Boscoreale
Villa Oplontis
Pompeji
Boscoreale
Pompei
Scafati
Torre
Annunziata
Sant'Antonio
Abate
Sorrent
Poggio-
marino
Sarno
Salerno
A3
SS18
SS145
SS268
SR367

Teatro
Reggia di Portici
Corso Resina
Bahnhof
Decumanus maximus
Via Mare
Cardo III
Cardo IV
Cardo V
Decumanus inferiore
Eingang
Kasse
Antiquarium
Villa dei Papiri
Herculaneum
1 Schrein der Augustalen
2 Palaestra
3 Haus des schwarzen Salons
4 Das Zweihundertjährige Haus
5 Haus mit dem Neptun-Amphitrite-Mosaik
6 Samnitisches Haus
7 Haus des Edelsteins
8 Suburbane Terme
9 Zentraltherme (Männer)
10 Zentraltherme (Frauen)
11 Haus der Hirsche
12 Haus mit dem Mosaik-atrium

Stadt-
mauerweg
Porta
Nola
Porta
Sarno
Porta
Vesuvio
Via di Nola
Via del Vesuvio
Via di Fortuna
Via degli Augustali
Via dell' Abbondanza
Via Consolare
Via di Mercurio
Via dei Fauno
Via dell' Abbondanza
Via Stabiana
Via Marina
Via Plinio
Via dei Teatri
Viale dei Teatri
Via dei Sepolcri
(Gräberstraße)
Ausgang
Porta
Ercolano
Bistro
Forum
Romanum
Stazione
Circumvesuviana
BUS
Eingang
Porta Marina
Sup.
Antiquarium
Piazza
Esedra
Eingang Porta
Marina Inf.
Autobahn
Foro Triangolare
Porta
Stabia
Porta
Nocera
Eingang
Piazza Anfiteatro
Pompei
(moderne Stadt)
Wallfahrtskirche/
FS-Bahnhof
SS 118
Ristorante
Caupona
Salerno
WC
P
100 m
Pompeji
1 Porta Marina
2 Suburbane Thermen
3 Forum
4 Apollo-Tempel
5 Kornspeicher
6 Jupiter-Tempel
7 Macellum
8 Gebäude der Eumachia
9 Basilika
10 Lupanar
11 Stabianer Thermen
12 Zentraltherme
13 Isis- und Äskulap-Tempel
14 Großes Theater
15 Odeion
16 Quadroportikus
17 Dreieckiges Forum
18 Haus des Julius Polybius
19 Haus des Octavius Quartio
20 Haus der Venus in der Muschel
21 Haus der Julia Felix
22 Amphitheater
23 Palästra
24 Haus den Gartens
25 Haus der Leda und des Schwans
26 Forumsthermen
27 Haus des tragischen Poeten
28 Haus des Fauns
29 Haus des Chirurgen
30 Via dei Sepocri
31 Villa des Diomedes
32 Villa der Mysterien

Neapel
Pompei, Neapel
Scavi di Stabia
Castellammare di Stabia
Lettere
Casola di Napoli
Pozzano
Museo Archeologico
Gragnano
Castello
Pimonte
SS145
SS366
Monte Faito 1131
Resicco
Vico Equense
Massaquano
Seiano
Patierno
San Michele
Monte San Michele 1444
Fornacelle
Alberi
Moiano
Ticciano
Monti Lattari
S. Maria del Castello
Campora
Piano
Meta
Preazzano
Agerola
Villa di Pollio Felice
Sorrent
SS163
Montepert.
Arola
Positano
Nocelle
Sentiero degli Dei
Marina di Puolo
Sant'Agnello
Museo Correale
Amalfi, Salerno
Massa Lubrense
Priora
San Pietro
SS145
Praiano Alto
Colli di Fontanelle
Praiano (Vettica Maggiore)
Marina di Praia
Marina della Lobra
Sant'Agata sui due Golfi
Torca
Marciano
Metrano
Area naturale marina protetta Punta Campanella
Termini
Nerano
Monte San Costanzo 486
Li Galli
Marina del Cantone
Bocca Piccola
Capri
Punta Campanella
Halbinsel von Sorrent
2 km

Essen & Trinken
1 Antonino e Esposito
4 Circolo dei Forestieri
5 Cantinaccia del Popolo
7 Da Emilia
8 Portamarina Seafood
10 Caruso
11 Da Franco
12 O' Murzill'
Übernachten
2 Tonnarella
3 Santa Fortunata Campogaio
6 Piazzetta Sorrentina
9 Badia
13 Hotel Nice
15 Antiche Mura
16 Casa Astarita
Cafés
4 Circolo dei Forestieri
14 Gelateria Primavera
17 English Inn
Capri, Positano
Napoli, Ischia
Marina Piccola
Marina Grande
Massa Lubrense, Sant' Agata
Via del Capo
Via del Mare
V. Marina Grande
S. Vincenzo
Casa di Tasso
Villa Comunale
San Francesco
Via Marina Piccola
Teatro Tasso
Basilica S. Antonino
Piazza della Vittoria
Via Vittorio Veneto
Piazza Sant'Antonino
Via Tasso
Via Accademia
Via San Nicola
Via San Cesareo
Sedile Dominova
Via Fuoro
Museo bottega della Tarsilignea
Corso Italia
Duomo
Vallone dei Mulini
Via Sersale
Villa Fiorentino
Piazza Antiche Mura
Via degli Aranci
Via Fuorimura
Piazza Tasso
Via Correale
Piazza A. Lauro
Corso Italia
V. Marziale
Stazione Circumvesuviana
BUS
SS145
Via Califano
Zitronengarten
Museo Correale
Via B. Rota
Via B. Capasso
Viale Nizza
Sant' Agnello, Vico Equense
150 m
Sorrent

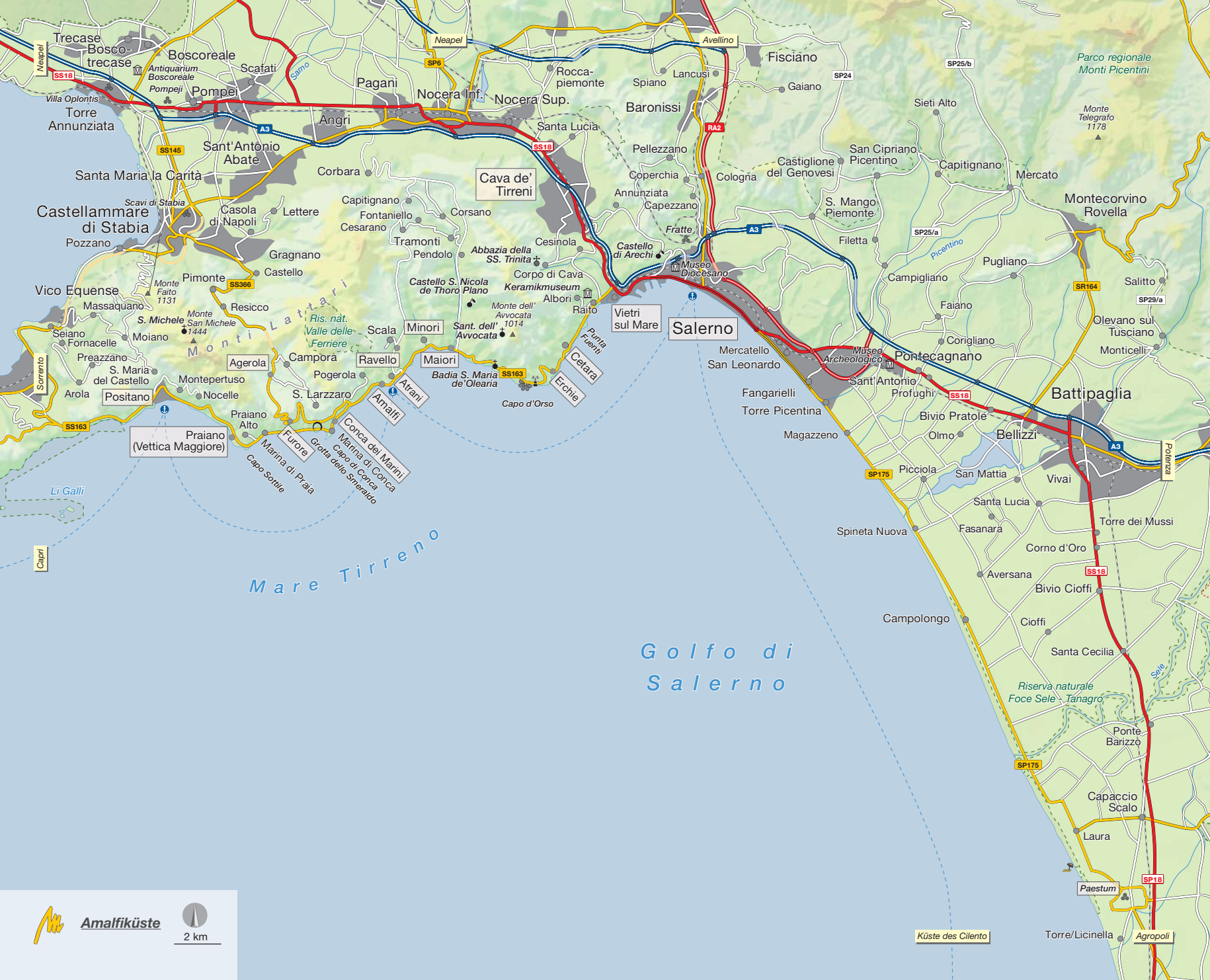
Amalfiküste
2 km
Mare Tirreno
Golfo di Salerno
Trecase
Bosco-trecase
Boscoreale
Antiquarium Boscoreale
Pompeji
Pompei
Villa Oplontis
Torre Annunziata
Scafati
Sarno
Pagani
Nocera Inf.
Nocera Sup.
Neapel
Avellino
Rocca-piemonte
Spiano
Lancusi
Fisciano
Gaiano
Parco regionale Monti Picentini
Sieti Alto
Monte Telegrafo 1178
Baronissi
Angri
Santa Lucia
Sant'Antonio Abate
Santa Maria la Carità
Corbara
Cava de' Tirreni
Pellezzano
Coperchia
Annunziata
Capezzano
Cologna
Castiglione del Genovesi
San Cipriano Picentino
Capitignano
Mercato
Montecorvino Rovella
Castellammare di Stabia
Scavi di Stabia
Casola di Napoli
Lettere
Capitignano
Fontaniello
Cesarano
Corsano
Tramonti
Pendolo
Cesinola
Abbazia della SS. Trinità
Castello di Arechi
Fratte
Museo Diocesano
S. Mango Piemonte
Filetta
Pugliano
Campigliano
Faiano
Salitto
Olevano sul Tusciano
Monticelli
Pozzano
Gragnano
Castello
Pimonte
Monte Faito 1131
Vico Equense
Massaquano
Resicco
Monti Lattari
Ris. nat. Valle delle Ferriere
Castello S. Nicola de Thoro Plano
Keramikmuseum
Corpo di Cava
Albori
Raito
Monte dell' Avvocata 1014
Sant. dell' Avvocata
Vietri sul Mare
Salerno
Punta Fuenti
Cetara
Erchie
Capo d'Orso
Badia S. Maria de'Olearia
Minori
Maiori
Ravello
Scala
S. Michele
Monte San Michele 1444
Seiano
Fornacelle
Moiano
Preazzano
S. Maria del Castello
Arola
Positano
Montepertuso
Nocelle
Agerola
Camporà
Pogerola
S. Larzzaro
Praiano Alto
Praiano (Vettica Maggiore)
Furore
Marina di Praia
Capo Sottile
Grotta dello Smeraldo
Capo di Conca
Marina di Conca
Conca dei Marini
Amalfi
Atrani
Sorrento
Capri
Li Galli
Mercatello
San Leonardo
Fangarielli
Torre Picentina
Museo Archeologico
Pontecagnano
Sant'Antonio
Profughi
Battipaglia
Bivio Pratole
Bellizzi
Olmo
Magazzeno
Picciola
San Mattia
Vivai
Potenza
Santa Lucia
Spineta Nuova
Fasanara
Torre dei Mussi
Corno d'Oro
Aversana
Bivio Cioffi
Campolongo
Cioffi
Santa Cecilia
Sele
Riserva naturale Foce Sele - Tanagro
Ponte Barizzo
Capaccio Scalo
Laura
Paestum
Torre/Licinella
Agropoli
Küste des Cilento
Neapel
SS18
SS145
SS366
SS163
SP6
A3
RA2
SP24
SP25/b
SP25/a
SP29/a
SR164
SP175
SP18
Picentino

Übernachten

2 Casa Cuccaro
4 Hostel Brikette
5 Savoia
7 Palazzo Murat
10 Villa La Tartano
11 Il San Pietro di Positano
12 Buca di Bacco
14 Maria Luisa

Essen & Trinken

1 Il Ritrovo
3 Casa e Bottega
6 C'era una Volta
8 Max
9 La Zagara
12 Buca di Bacco/La Pergola
13 Da Vincenzo

Übernachten
2 Villa Lara
5 Residenza del Duca
6 Santa Caterina
7 L'Antico Convitto
9 Sant'Andrea
13 Casa Falcone
15 Luna Convento
Essen & Trinken
1 Agricola Fore Porta
3 Dei Cartari
4 Donna Stella
8 Da Gemma
10 Taverna degli Apostoli
12 Silver Moon
14 L'Antico Borgo
Cafés
1 Agricola Fore Porta
11 Andrea Pansa
12 Silver Moon
Pogerola
Valle dei Mulini 1
Pontone
Museo della Carta
V. delle Cartiere
V. Casamare
V. Marino d. Giudice
Via Pietro Capuano
Via Lorenzo d'Amalfi
Largo S. Maria Maggiore
Via Sopramare
Positano, Agerola
SS 163/Amalfitana
Via Matteo Camera
Via Annunziatella
Lungomare dei Cavalieri
Piazza dei Dogi
Piazzale dei Protontini
P.za Duomo
Duomo
Arsenale
BUS
Piazza Flavio Giola
Viale della Regione
Piazza Municipio
Via S. Lorenzo del Piano
Torre del Ziro
Spiaggia Grande
S 163
Salerno, Ravello
Torre Saracena
Mare Tirreno
Positano
Salerno
100 m
Amalfi

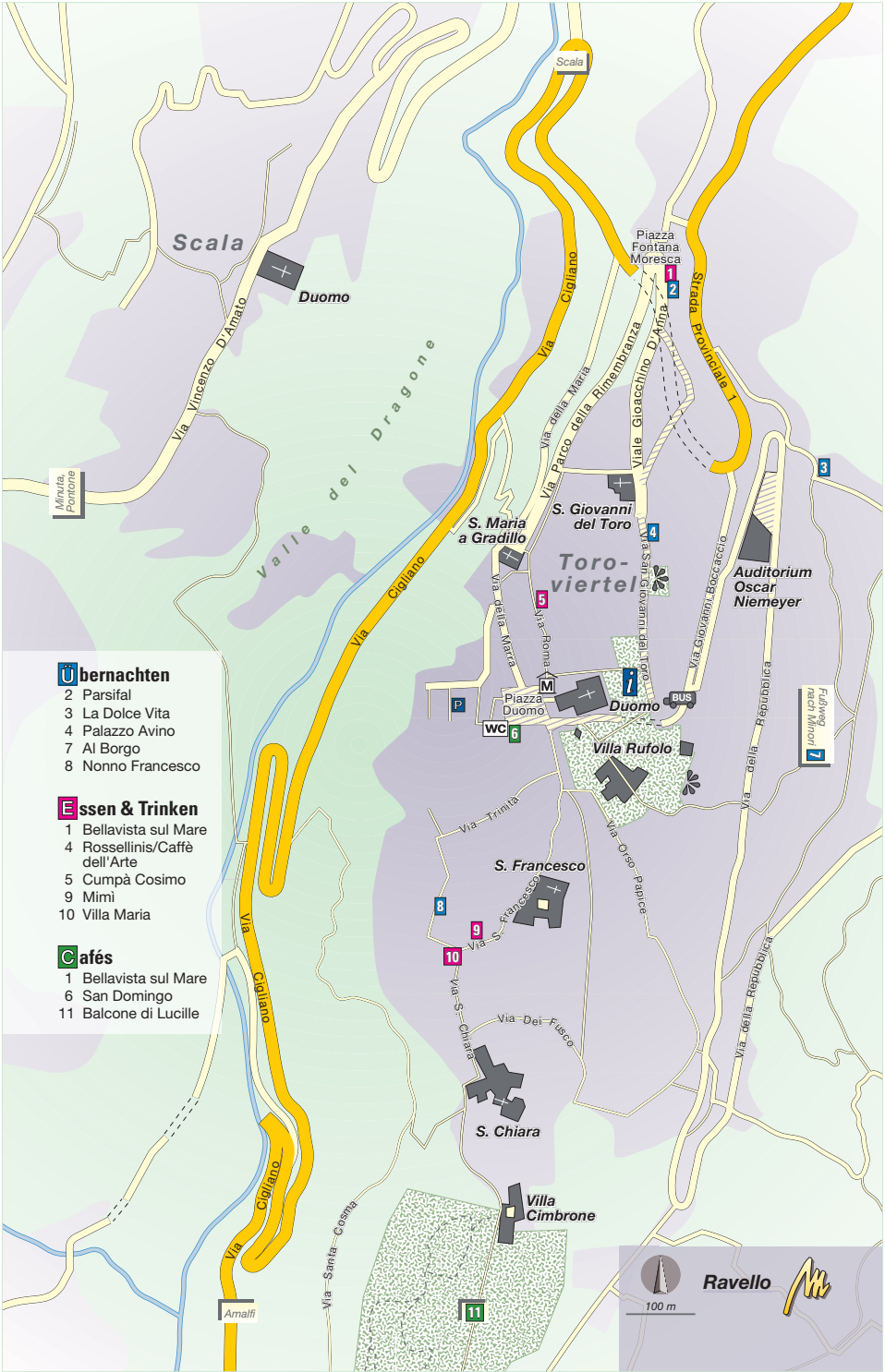
Scala
Duomo
Via Vincenzo D'Amato
Valle del Dragone
Minuta, Pontone
Via Cigliano
Scala
Piazza Fontana Moresca
Strada Provinciale 1
Via Parco della Rimembranza
Viale Gioacchino D'Aina
Via della Maria
S. Giovanni del Toro
S. Maria a Gradillo
Toro-viertel
Via Roma
Via San Giovanni del Toro
Via Giovanni Boccaccio
Auditorium Oscar Niemeyer
Piazza Duomo
Duomo
BUS
WC
Villa Rufolo
Via della Repubblica
Fußweg nach Minori
Via Trinità
Via Orso Papice
S. Francesco
Via S. Francesco
Via S. Chiara
Via Dei Fusco
S. Chiara
Villa Cimbrone
Via Santa Cosma
Amalfi
Ravello
100 m
Übernachten
2 Parsifal
3 La Dolce Vita
4 Palazzo Avino
7 Al Borgo
8 Nonno Francesco
Essen & Trinken
1 Bellavista sul Mare
4 Rossellinis/Caffè dell'Arte
5 Cumpà Cosimo
9 Mimì
10 Villa Maria
Cafés
1 Bellavista sul Mare
6 San Domingo
11 Balcone di Lucille

Übernachten

3 Armonia
4 Ave Gratia Plena
7 Il Giuscardo
8 Casa Sant'Angelo
14 Montestella
16 Plaza

Cafés

9 Pantaleone
15 Nettuno
17 Bahr

Essen & Trinken

1 Il Brigante
2 Botteghelle 65
5 Smorfia
6 Cicirinella
10 Hydra
12 La Botte Pazza
13 Angelo Masucco

Nachtleben

11 Black Monday

BUS
Porta Aurea/Restaurant-Viertel
P
Ceres-Tempel
(Athenaion)
Via Magna Grecia
Basilica
Paleocristiana
Ausgang
Römische
Wohnhäuser
Palaestra
Via Sacra
Sacellum
Ekklesiasterion
Museo Nazionale
Archeologico
Amphitheater
Bouleuterion
Läden
Forum
(Agora)
Porta Marina
Via decumanus maximus
Porta Sirena/Bahnhof
Läden
Kurie
(Comitium)
Thermen
Römische
Wohnhäuser
Eingang
Poseidon-
Tempel
Kasse
Via Sacra (cardo maximus)
Via Magna Grecia
Basilika
(Hera-Tempel)
Porta della Giustizia
P
Stadtmauer
Via Nettuno
SS 18/Agropoli
100 m
Paestum

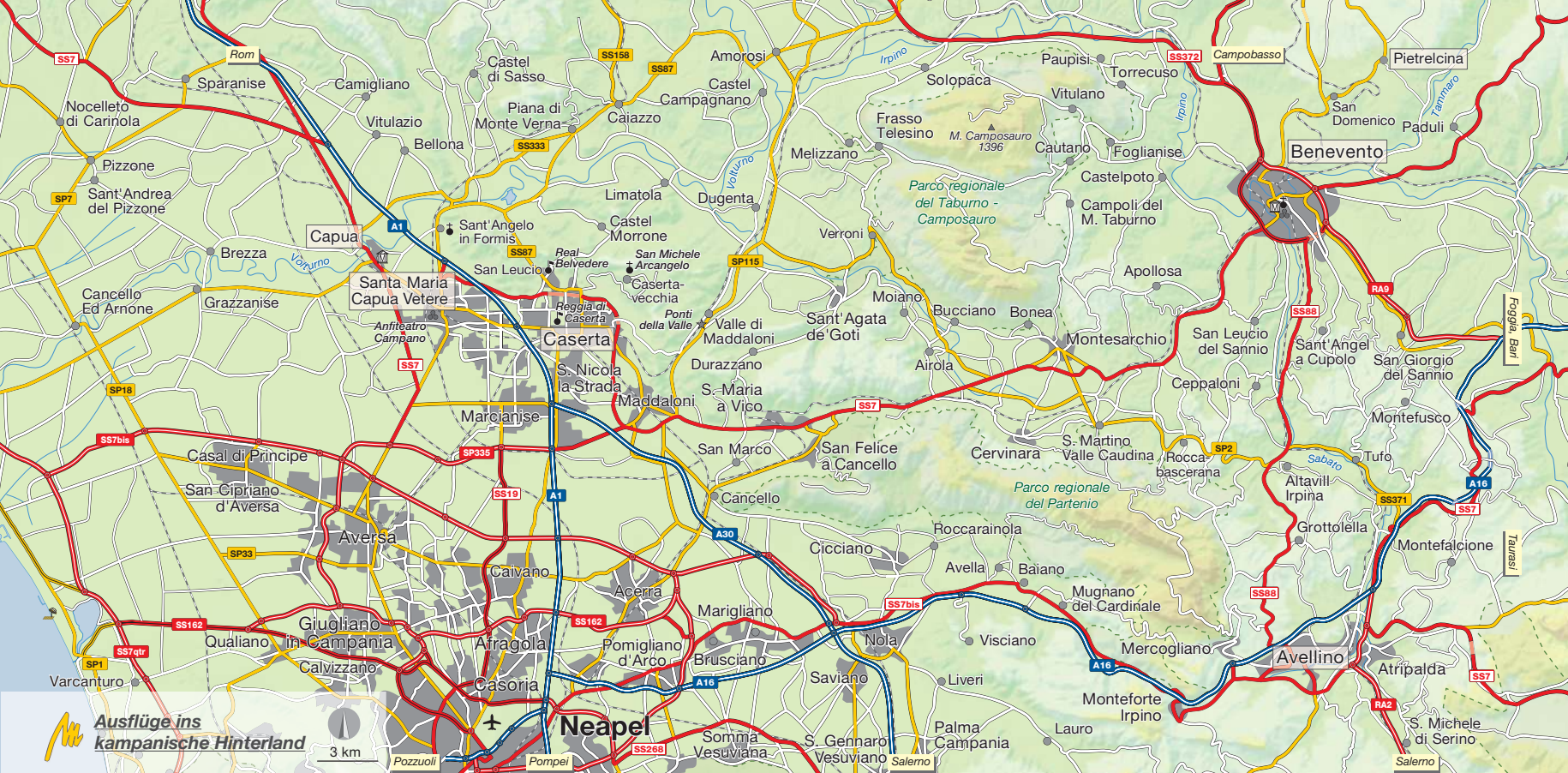

Ausflüge ins kampanische Hinterland
3 km
Rom
Sparanise
Camigliano
Castel di Sasso
Amorosi
Castel Campagnano
Caiazzo
Piana di Monte Verna
Vitulazio
Bellona
Nocelleto di Carinola
Pizzone
Sant'Andrea del Pizzone
Capua
Sant'Angelo in Formis
Limatola
Castel Morrone
Dugenta
Brezza
Cancello Ed Arnone
Grazzanise
Santa Maria Capua Vetere
San Leucio
Real Belvedere
San Michele Arcangelo
Caserta-vecchia
Reggia di Caserta
Anfiteatro Campano
Caserta
Ponti della Valle
Valle di Maddaloni
S. Nicola la Strada
Maddaloni
Durazzano
S. Maria a Vico
Marcianise
Casal di Principe
San Cipriano d'Aversa
Aversa
Caivano
Acerra
Marigliano
Giugliano in Campania
Qualiano
Calvizzano
Afragola
Pomigliano d'Arco
Brusciano
Casoria
Neapel
Varcanturo
Pozzuoli
Pompei
Somma Vesuviana
S. Gennaro Vesuviano
Salerno
Nola
Saviano
Liveri
Palma Campania
Lauro
Monteforte Irpino
Mercogliano
Avellino
Atripalda
S. Michele di Serino
Mugnano del Cardinale
Avella
Baiano
Roccarainola
Cicciano
Cancello
San Marco
San Felice a Cancello
Cervinara
S. Martino Valle Caudina
Rocca-bascerana
Parco regionale del Partenio
Altavill Irpina
Grottolella
Montefalcione
Tufo
Montefusco
Ceppaloni
San Leucio del Sannio
Sant'Angel a Cupolo
San Giorgio del Sannio
Montesarchio
Airola
Bucciano
Bonea
Moiano
Sant'Agata de'Goti
Verroni
Apollosa
Campoli del M. Taburno
Castelpoto
Foglianise
Cautano
Vitulano
Torrecuso
Paupisi
Solopaca
Frasso Telesino
M. Camposauro 1396
Melizzano
Parco regionale del Taburno - Camposauro
Benevento
San Domenico
Paduli
Pietrelcina
Campobasso
Foggia, Bari
Taurasi
Salerno
Irpino
Volturno
Tammaro
Sabato
SS7
SS158
SS87
SS372
SS333
SP7
A1
SP115
SS88
RA9
SP18
SS7bis
SP335
SS19
A30
SP2
SS371
A16
SP33
SS162
SS7qtr
SP1
SS268
RA2

Essen & Trinken

1 Boteguita
3 Cocotte
4 Teresa Paparella
5 Craven Road
6 C'era una Volta

Übernachten

1 Antiche Terme
2 Villa Traiano

Neapel
Licola
Cumae
Campi flegrei
A56
Baia
Pozzuoli
Bagnoli
Torregaveta
Monte di Procida
Bacoli
Miseno
Capo Miseno
Terra Murata
Golfo di Pozzuoli
Casamicciola Terme
Lacco Ameno
Ischia Porto
Forio
789
W 1
W 2
Barano
Sant'Angelo
Ischia
Procida
San Giorgio Portici
Herculaneum
Ercolano
Torre del Greco
A3
SS18
Golfo di Napoli
S. Sebastiano
Sant'Anastasia
Ottaviano
S. Giuseppe
Vesuvio 1281
Terzigno
Boscotrecase
Pompei
Pompeji
Villa Oplontis
Torre Annunziata
Scavi di Stabia
Castellammare di Stabia
Vico Equense
Sorrent
Massa Lubrense
W 5
Sant Agnello
W 7
Sant'Agata sui due Golfi
Termini
W 6
Marina del Cantone
Grotta Azzurra
Marina Grande
Anacapri
W 4
W 3
Capri-Stadt
Punta Campanella
Capri
Golfo di Salerno
Palma
SR367
Bracigliano
Sarno
Siano
Mercato S. Severino
Castel S. Giorgio
Poggio-marino
Sarno
Pagani
Nocera
Baronissi
Angri
Sant'Antonio Abate
Corbara
Cava de Tirreni
Salerno
Gragnano
Abbazia della SS. Trinità
W 12
M. Faito 1131
Pimonte
SS366
Monti Lattari
1444
Ravello
Minori
1014
Maiori
SS163
Vietri sul Mare
W 10
W 11
W 8
W 9
Positano
SS145
Agerola
Amalfi
Praiano
Grotta dello Smeraldo

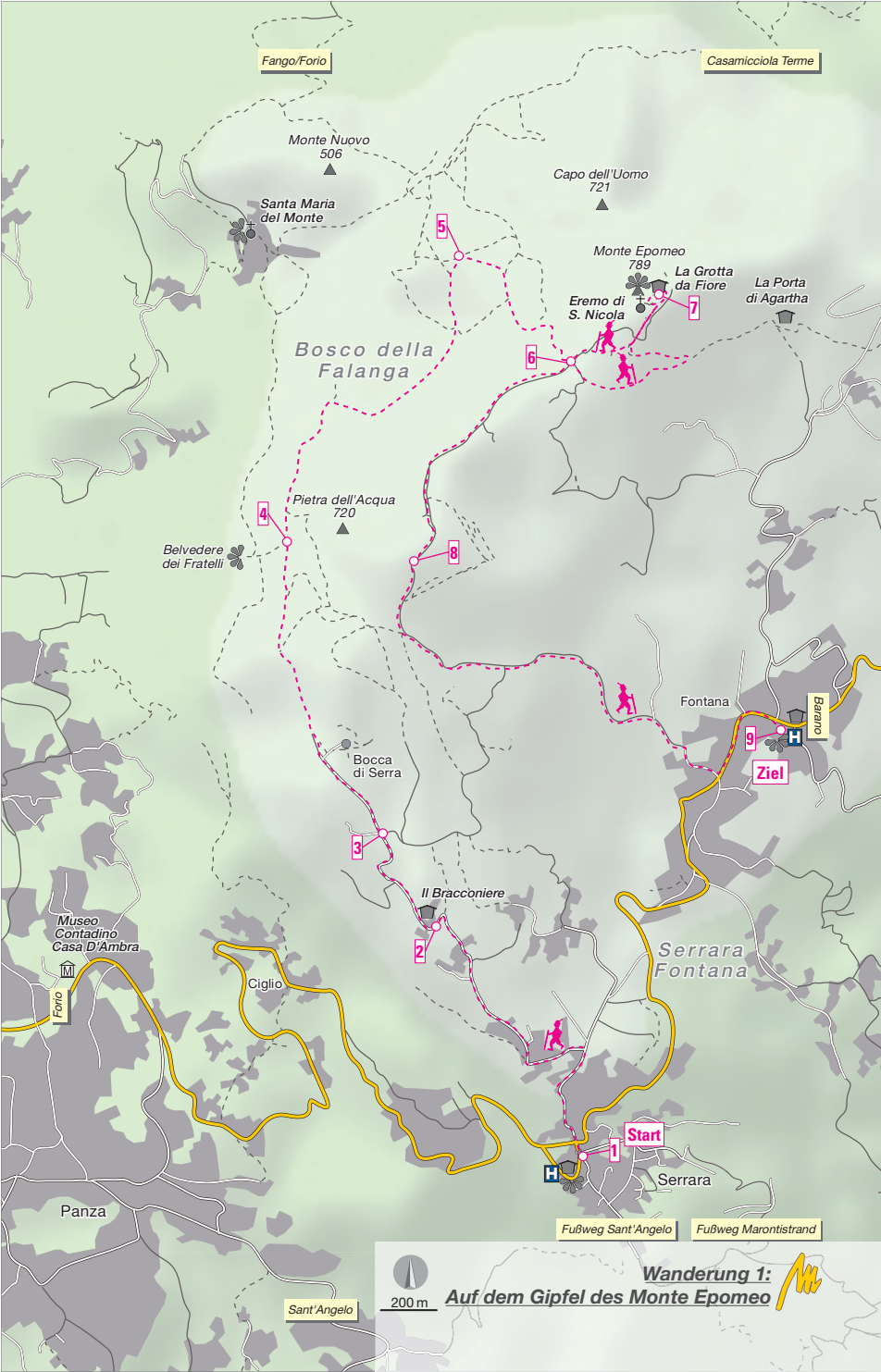
Fango/Forio
Casamicciola Terme
Monte Nuovo
506
Capo dell'Uomo
721
Santa Maria
del Monte
5
Monte Epomeo
789
La Grotta
da Fiore
La Porta
di Agartha
Eremo di
S. Nicola
7
Bosco della
Falanga
6
Pietra dell'Acqua
720
4
Belvedere
dei Fratelli
8
Fontana
Barano
9
Ziel
Bocca
di Serra
3
Il Bracconiere
2
Museo
Contadino
Casa D'Ambra
Forio
Ciglio
Serrara
Fontana
Start
1
Serrara
Panza
Fußweg Sant'Angelo
Fußweg Marontistrand
Sant'Angelo
200 m
Wanderung 1:
Auf dem Gipfel des Monte Epomeo

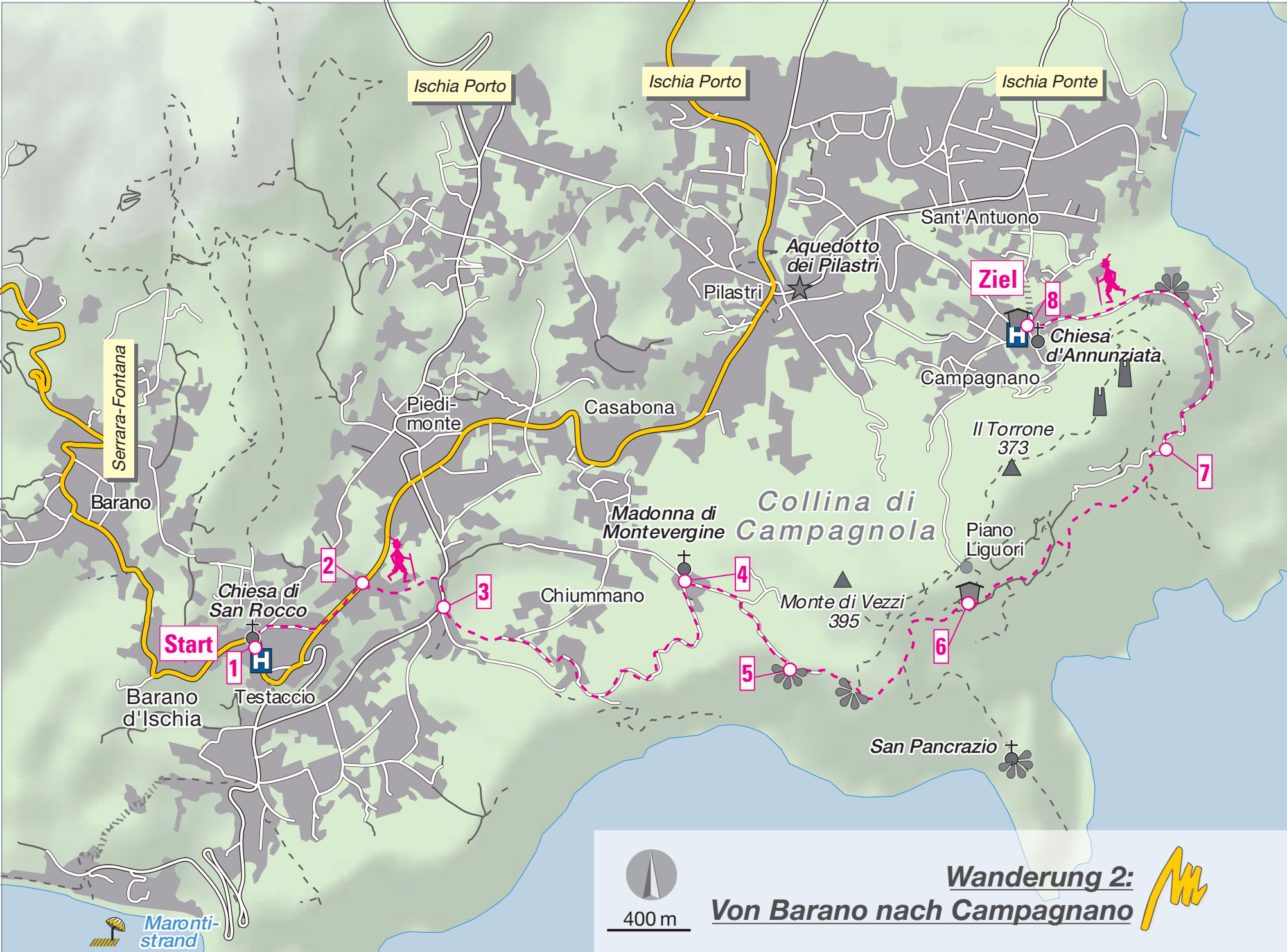
Ischia Porto
Ischia Porto
Ischia Ponte
Serrara-Fontana
Sant'Antuono
Aquedotto dei Pilastri
Pilastri
Ziel
8
Chiesa d'Annunziata
Campagnano
Il Torrone 373
7
Piedi-monte
Casabona
Barano
Madonna di Montevergine
Collina di Campagnola
Piano Liguori
2
3
4
Chiesa di San Rocco
Chiummano
Monte di Vezzi 395
Start
1
6
5
Barano d'Ischia
Testaccio
San Pancrazio
Maronti-strand
400 m
Wanderung 2:
Von Barano nach Campagnano

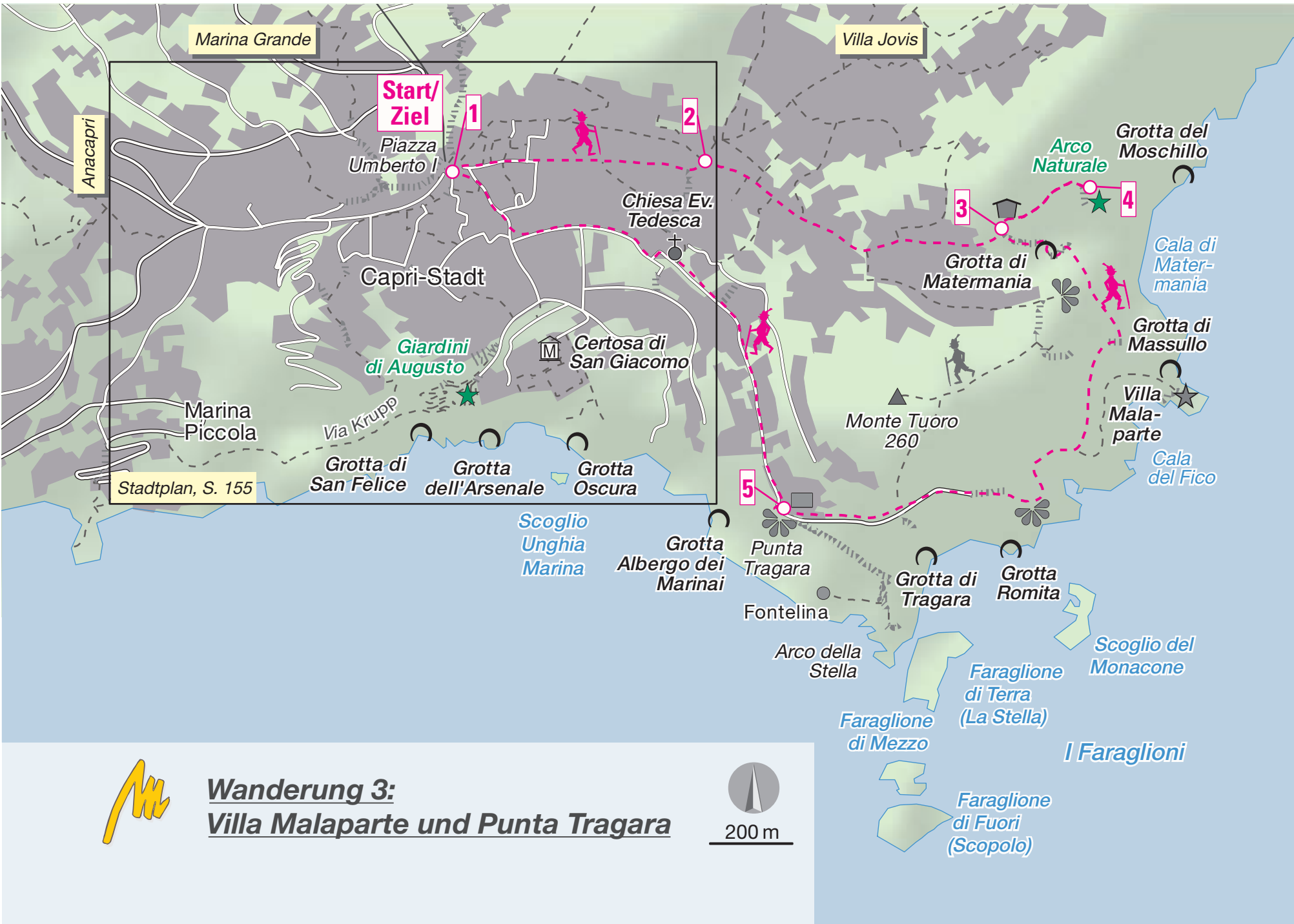

Wanderung 3:
Villa Malaparte und Punta Tragara

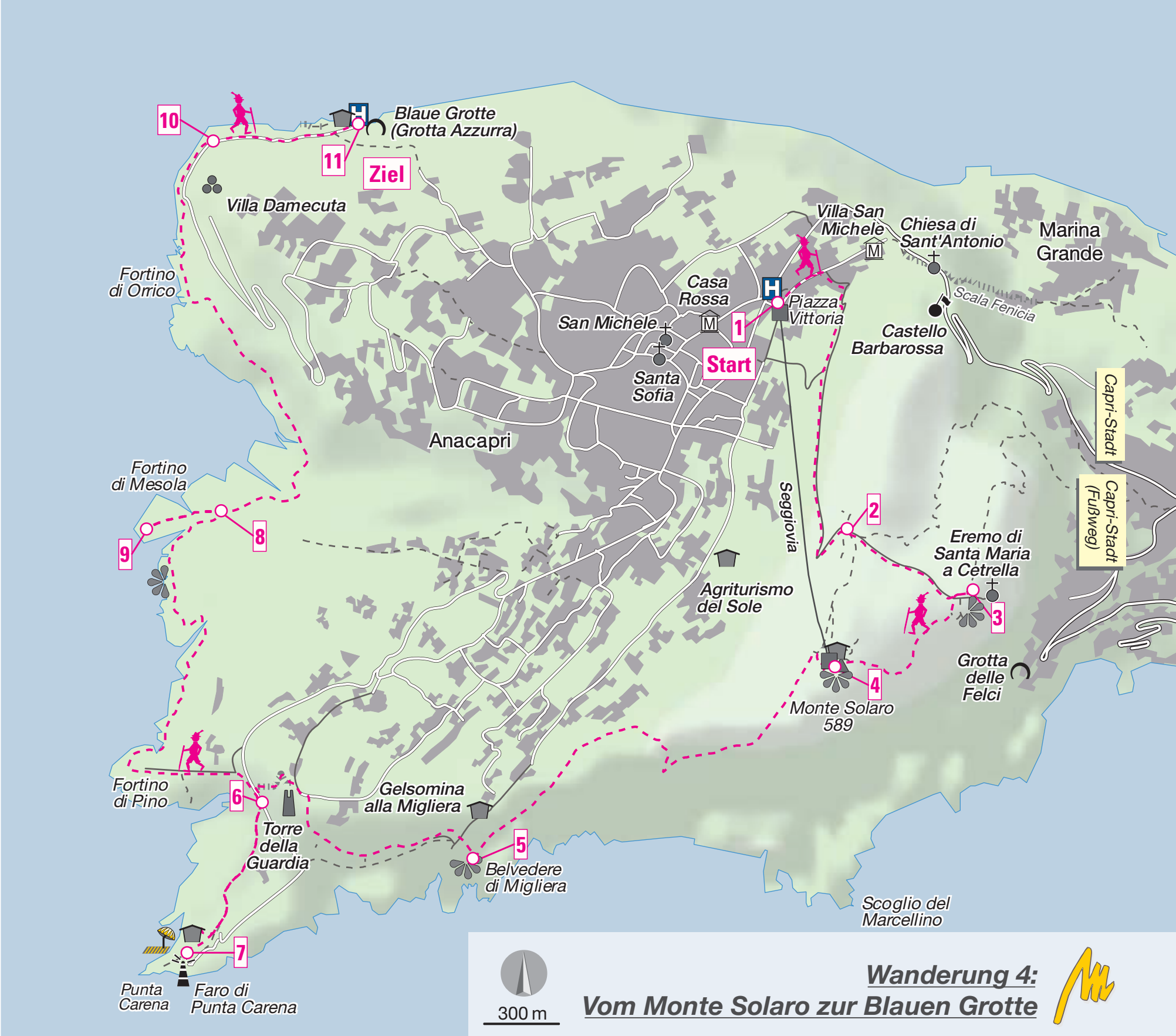

Wanderung 4:
Vom Monte Solaro zur Blauen Grotte

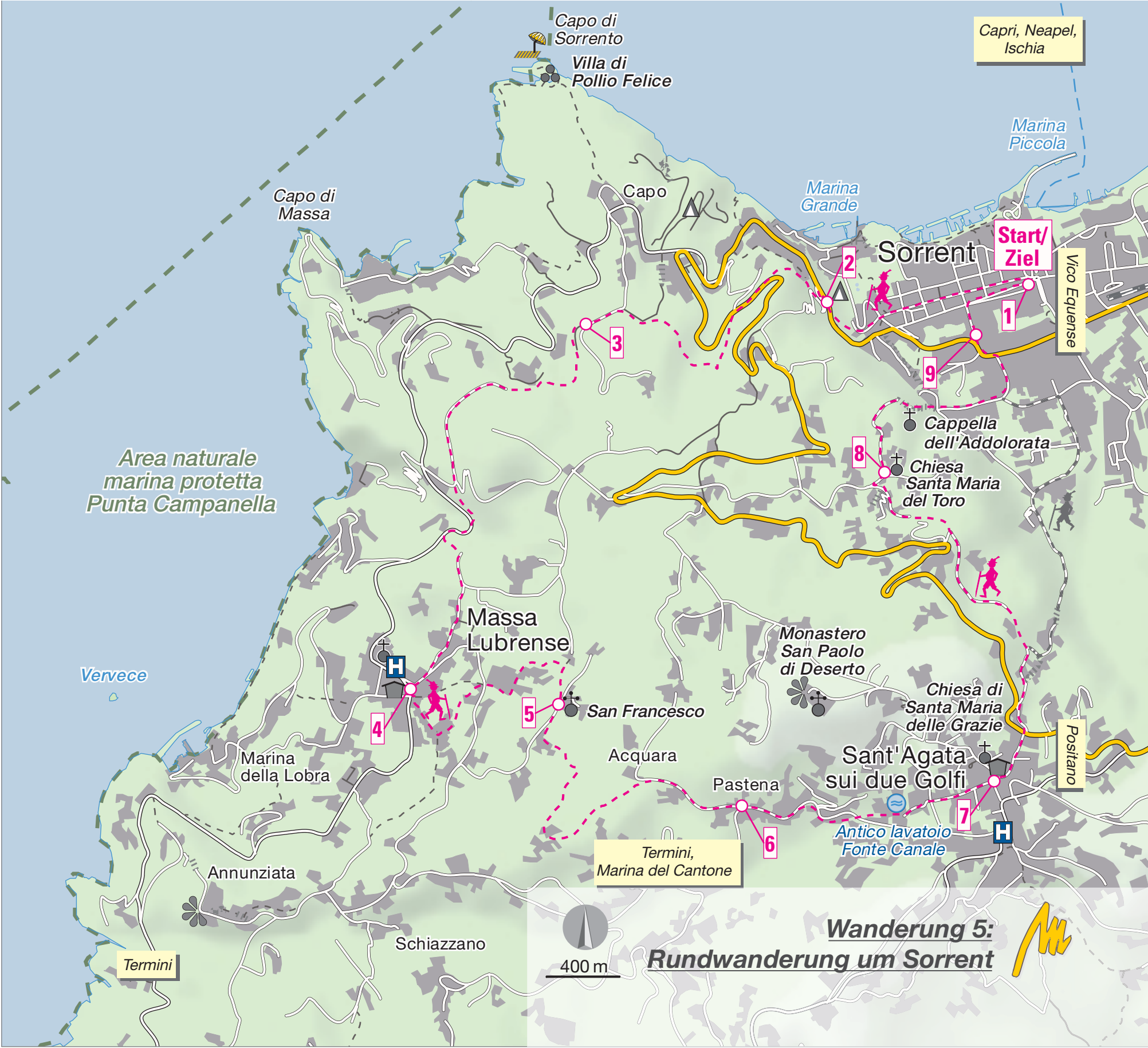
Capo di Sorrento
Villa di Pollio Felice
Capri, Neapel, Ischia
Marina Piccola
Capo di Massa
Capo
Marina Grande
Sorrent
Start/ Ziel
Vico Equense
1
2
3
9
Cappella dell'Addolorata
8
Chiesa Santa Maria del Toro
Area naturale marina protetta Punta Campanella
Massa Lubrense
Monastero San Paolo di Deserto
Vervece
4
5
San Francesco
Chiesa di Santa Maria delle Grazie
Positano
Marina della Lobra
Acquara
Sant'Agata sui due Golfi
Pastena
7
6
Antico lavatoio Fonte Canale
Termini, Marina del Cantone
Annunziata
Schiazzano
Termini
400 m
Wanderung 5:
Rundwanderung um Sorrent

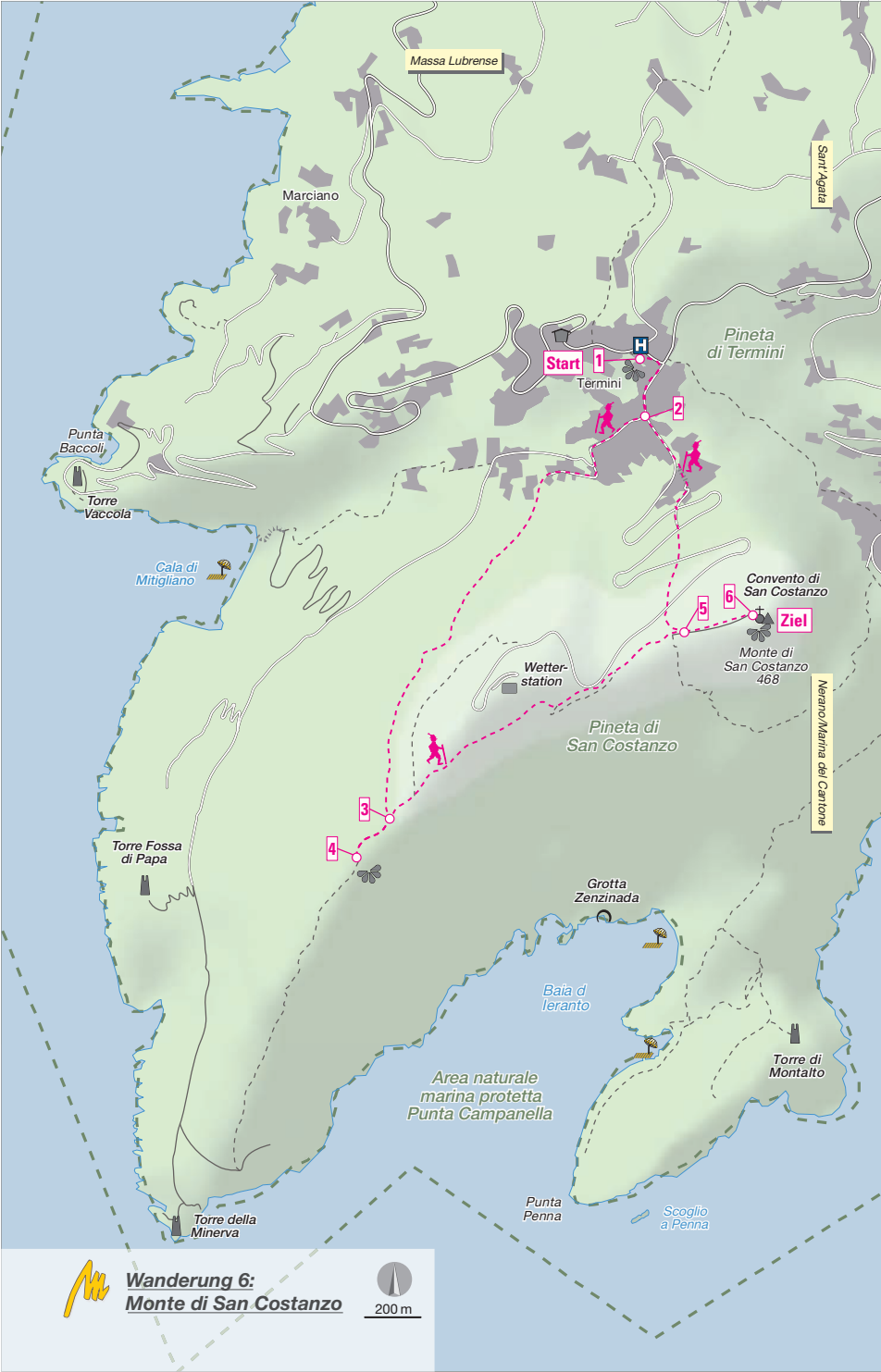
Massa Lubrense
Marciano
Sant'Agata
Pineta di Termini
Start
1
H
Termini
2
Punta Baccoli
Torre Vaccola
Cala di Mitigliano
Convento di San Costanzo
6
5
Ziel
Monte di San Costanzo 468
Wetter-station
Nerano/Marina del Cantone
Pineta di San Costanzo
3
4
Torre Fossa di Papa
Grotta Zenzinada
Baia d Ieranto
Torre di Montalto
Area naturale marina protetta Punta Campanella
Punta Penna
Scoglio a Penna
Torre della Minerva
Wanderung 6:
Monte di San Costanzo
200 m

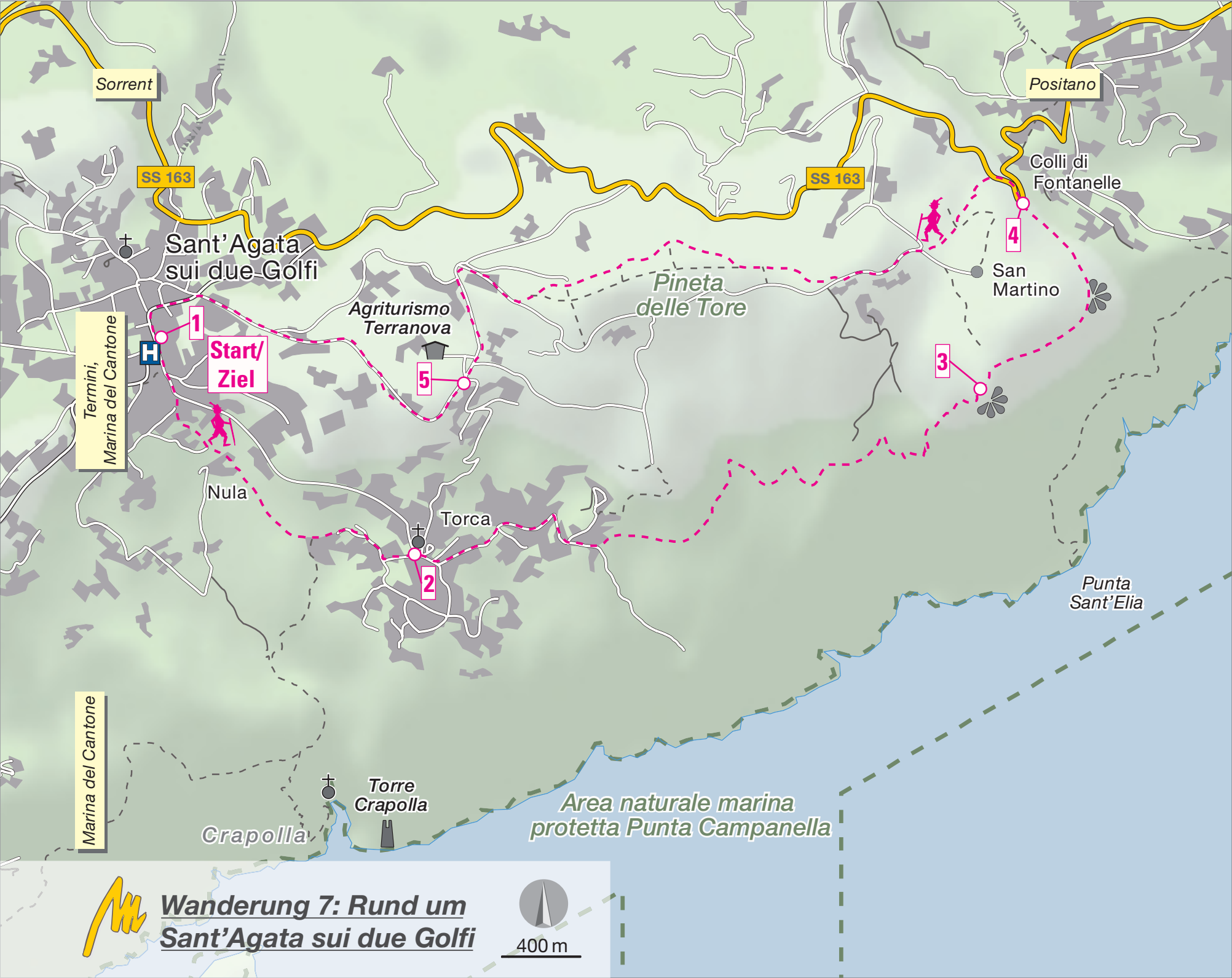
Sorrent
Positano
SS 163
SS 163
Colli di Fontanelle
Sant'Agata sui due Golfi
Pineta delle Tore
San Martino
Agriturismo Terranova
Termini, Marina del Cantone
1
Start/ Ziel
5
3
4
Nula
Torca
2
Punta Sant'Elia
Marina del Cantone
Torre Crapolla
Crapolla
Area naturale marina protetta Punta Campanella
Wanderung 7: Rund um Sant'Agata sui due Golfi
400 m

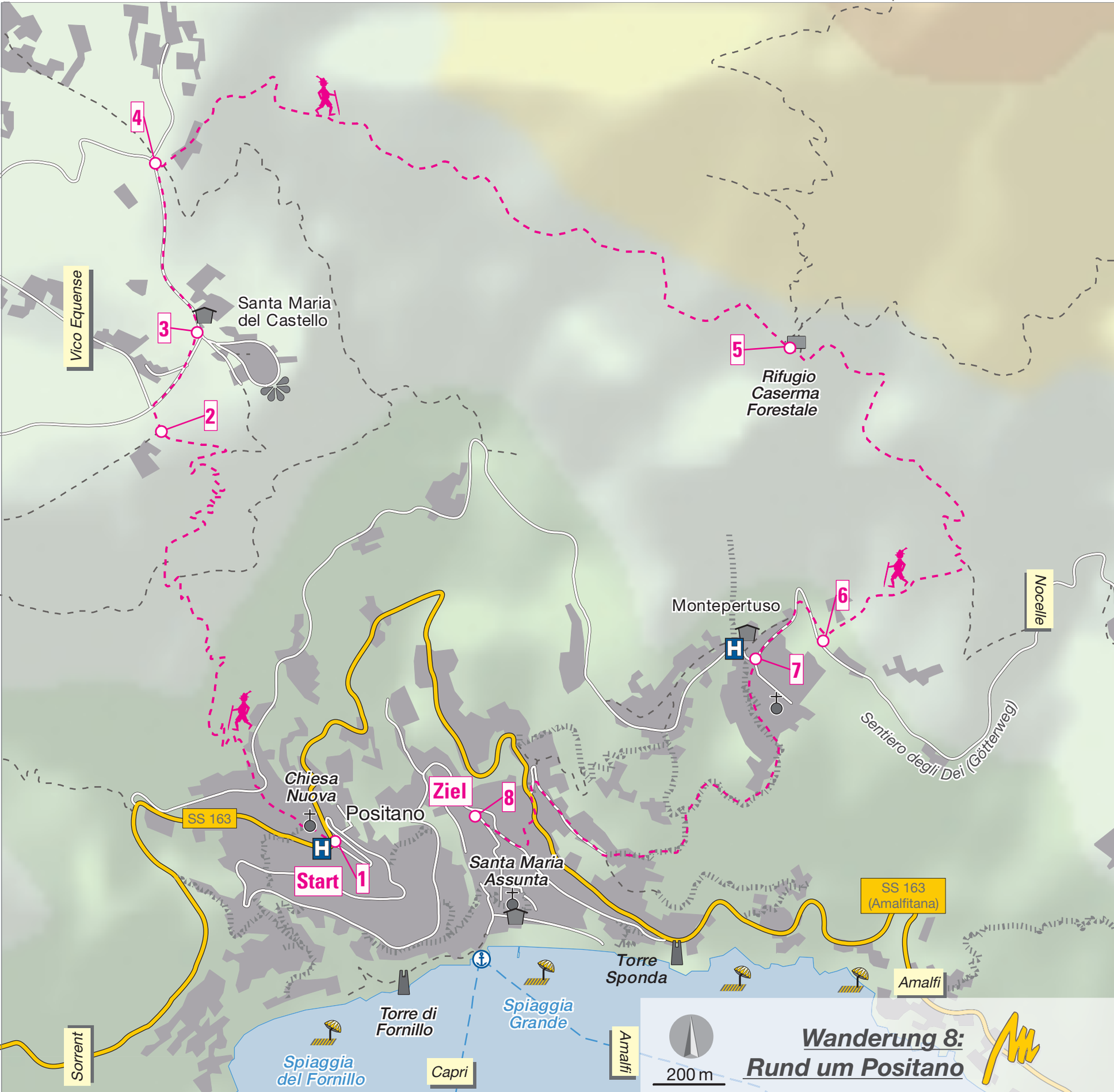
Wanderung 8:
Rund um Positano
200 m
Start
1
2
3
4
5
6
7
8
Ziel
Santa Maria del Castello
Vico Equense
Rifugio Caserma Forestale
Montepertuso
Nocelle
Sentiero degli Dei (Götterweg)
Chiesa Nuova
Positano
SS 163
Santa Maria Assunta
SS 163 (Amalfitana)
Torre Sponda
Amalfi
Torre di Fornillo
Spiaggia Grande
Spiaggia del Fornillo
Capri
Amalfi
Sorrent

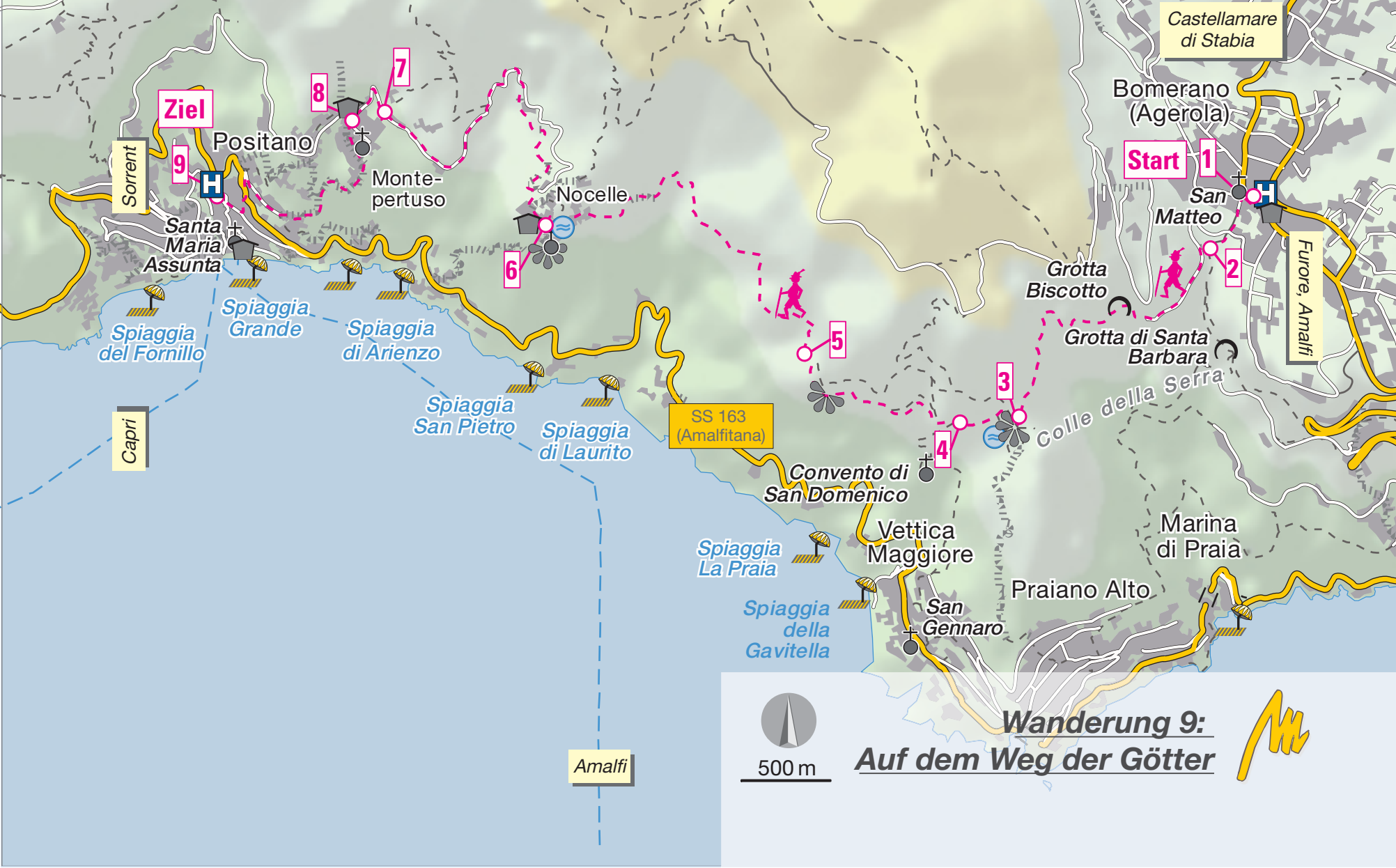
Castellamare di Stabia
Bomerano (Agerola)
Start
1
San Matteo
2
Furore, Amalfi
Grotta Biscotto
Grotta di Santa Barbara
Colle della Serra
3
4
5
6
7
8
9
Ziel
Positano
Sorrent
Monte-pertuso
Nocelle
Santa Maria Assunta
Spiaggia del Fornillo
Spiaggia Grande
Spiaggia di Arienzo
Spiaggia San Pietro
Spiaggia di Laurito
Capri
SS 163 (Amalfitana)
Convento di San Domenico
Vettica Maggiore
Spiaggia La Praia
Spiaggia della Gavitella
San Gennaro
Praiano Alto
Marina di Praia
Amalfi
500 m
Wanderung 9:
Auf dem Weg der Götter

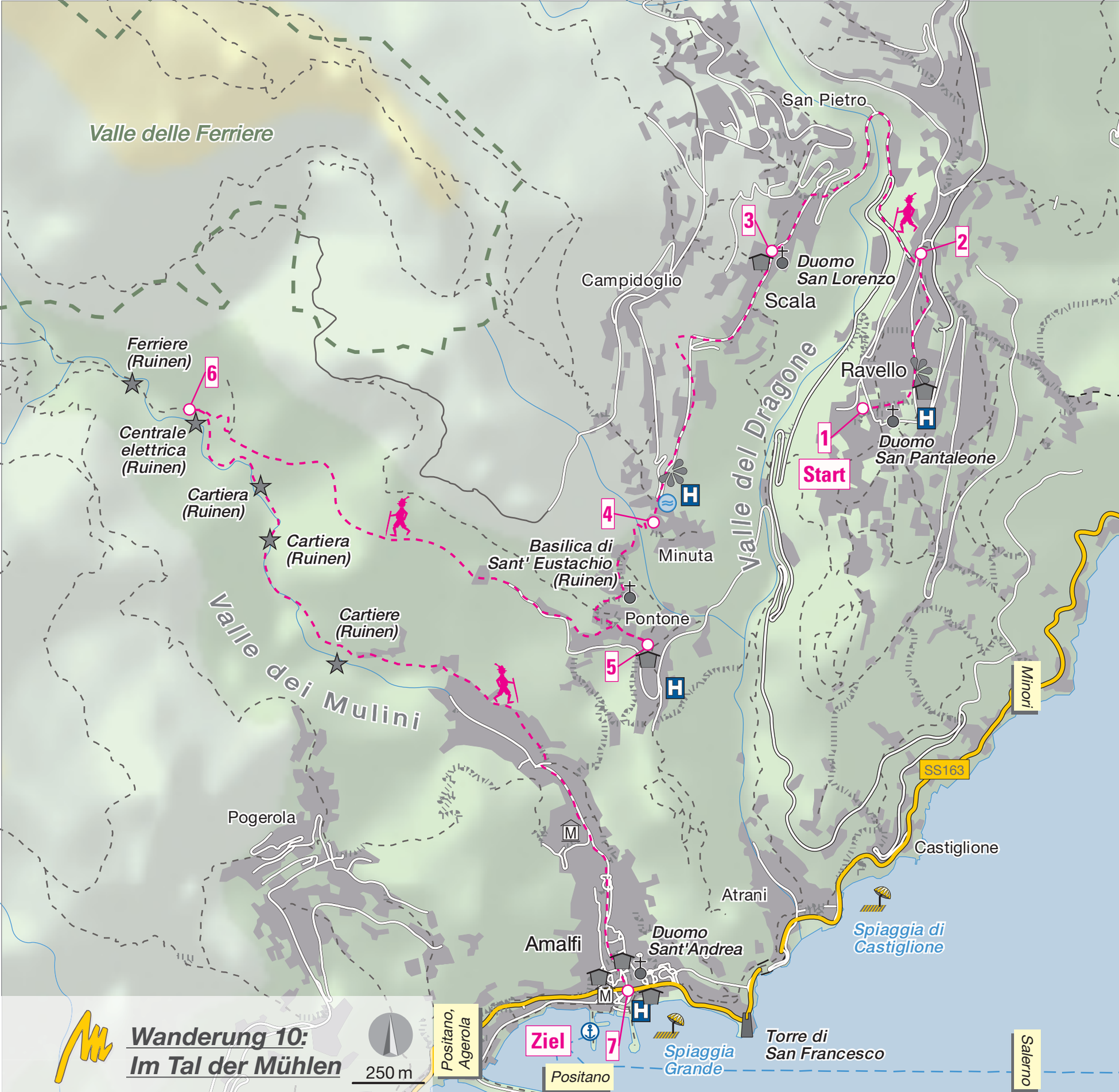
Valle delle Ferriere
San Pietro
Campidoglio
Scala
Duomo
San Lorenzo
Ravello
Duomo
San Pantaleone
Start
Valle del Dragone
Ferriere
(Ruinen)
Centrale
elettrica
(Ruinen)
Cartiera
(Ruinen)
Cartiera
(Ruinen)
Cartiere
(Ruinen)
Basilica di
Sant' Eustachio
(Ruinen)
Minuta
Pontone
Valle dei Mulini
Pogerola
Amalfi
Duomo
Sant'Andrea
Atrani
Castiglione
Spiaggia di
Castiglione
Minori
SS163
Ziel
Spiaggia
Grande
Torre di
San Francesco
Positano
Positano,
Agerola
Salerno
1
2
3
4
5
6
7
Wanderung 10:
Im Tal der Mühlen
250 m

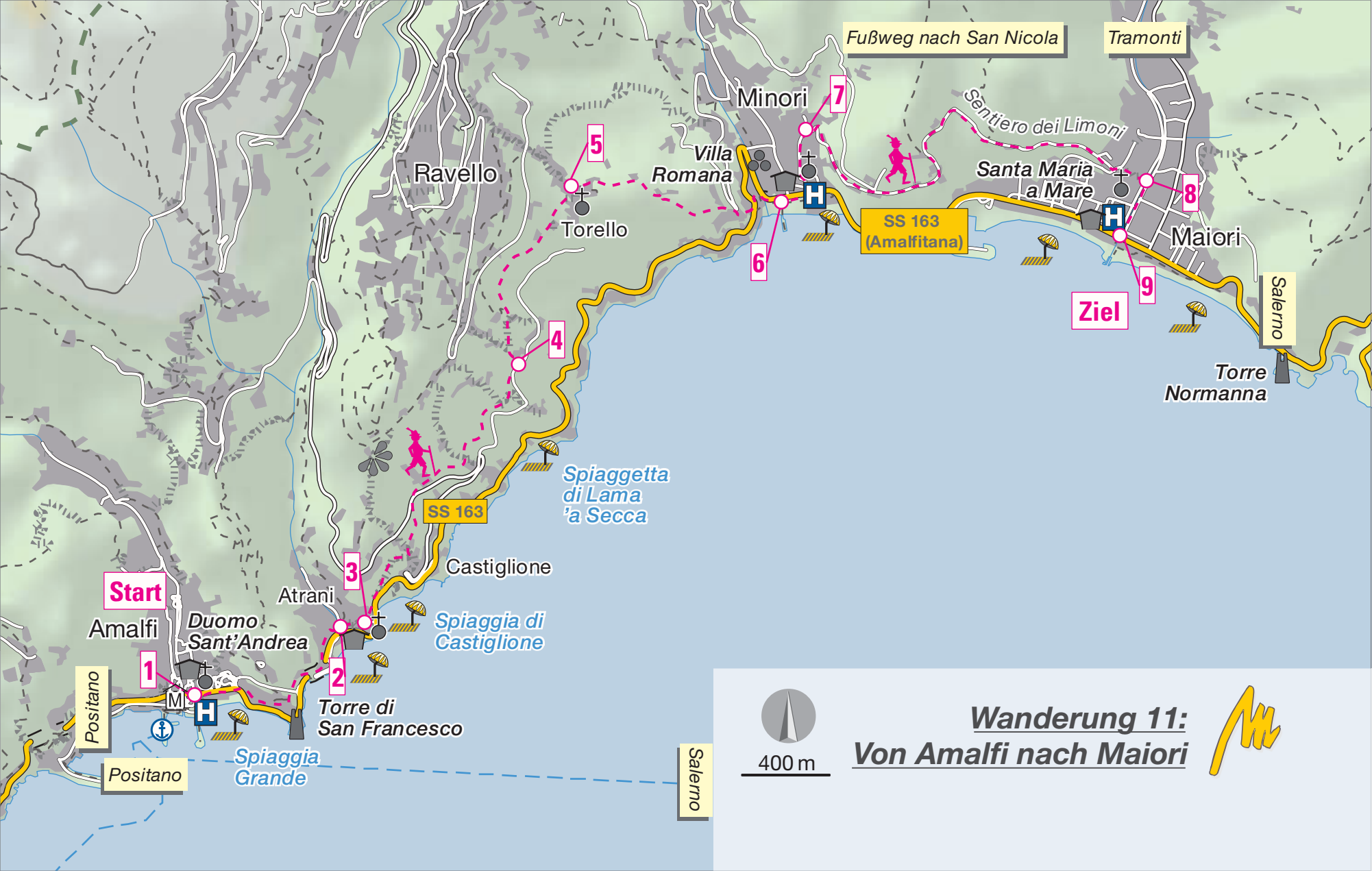
Fußweg nach San Nicola
Tramonti
Minori
7
Sentiero dei Limoni
5
Villa Romana
Ravello
Santa Maria a Mare
8
Torello
SS 163 (Amalfitana)
Maiori
6
9
Ziel
Salerno
4
Torre Normanna
Spiaggetta di Lama 'a Secca
SS 163
Castiglione
3
Start
Atrani
Spiaggia di Castiglione
Amalfi
Duomo Sant'Andrea
1
2
Positano
Torre di San Francesco
Spiaggia Grande
Positano
Salerno
400 m
Wanderung 11:
Von Amalfi nach Maiori

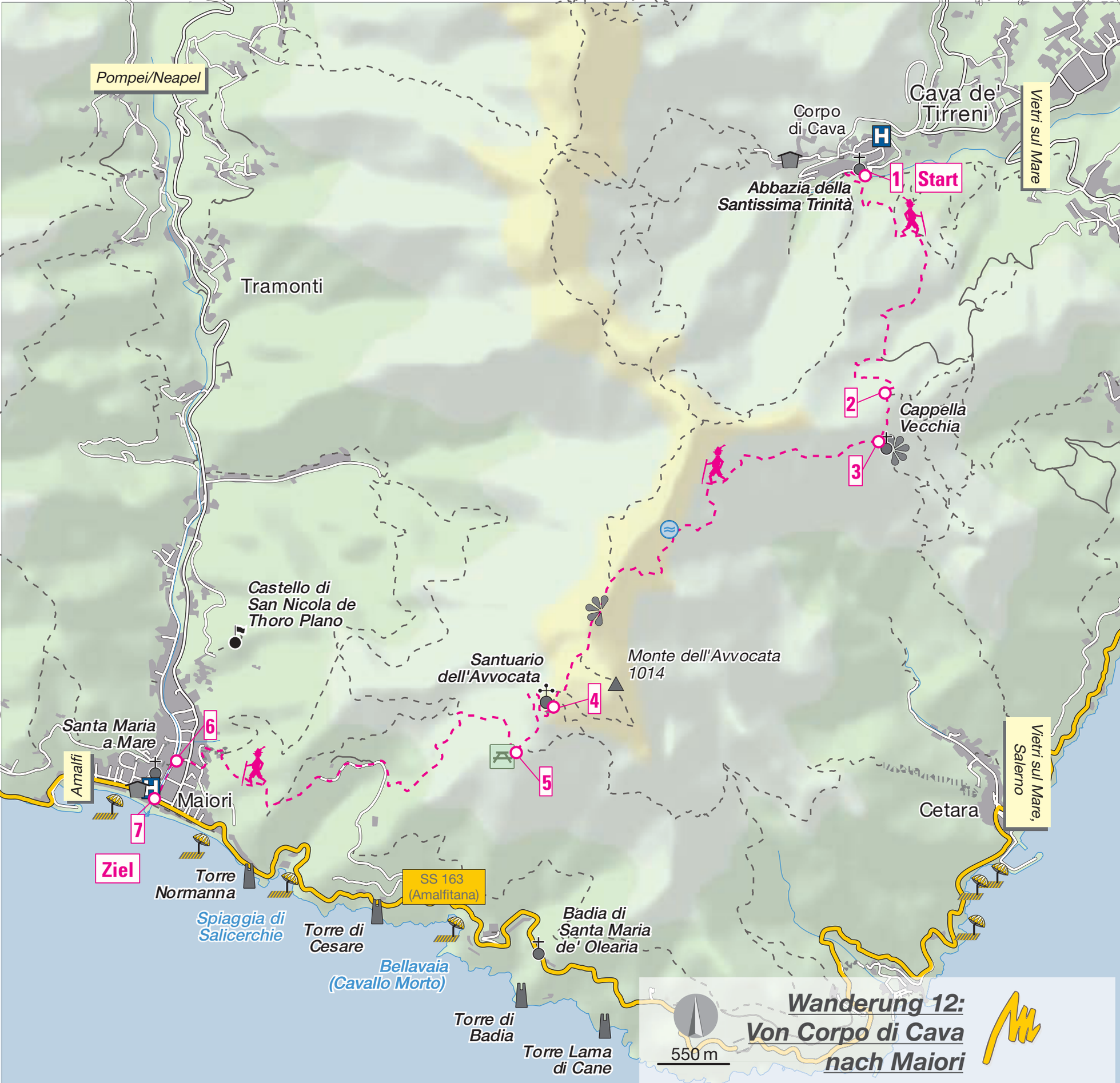
Pompei/Neapel
Cava de' Tirreni
Vietri sul Mare
Corpo di Cava
Abbazia della Santissima Trinità
1
Start
Tramonti
2
Cappella Vecchia
3
Castello di San Nicola de Thoro Plano
Santuario dell'Avvocata
Monte dell'Avvocata 1014
4
5
Santa Maria a Mare
6
Amalfi
Maiori
7
Ziel
Torre Normanna
Spiaggia di Salicerchie
Torre di Cesare
SS 163 (Amalfitana)
Badia di Santa Maria de' Olearia
Bellavaia (Cavallo Morto)
Torre di Badia
Torre Lama di Cane
Cetara
Vietri sul Mare, Salerno
550 m
Wanderung 12:
Von Corpo di Cava nach Maiori

Gaeta
Cascano
Rom
Petrulo
Liberi
Ruviano
Amorosi
Cellole
Croce di Casale
Carinola
Domizia
Falciano del Massico
Pizzone
Vitulazio
Piana di Monte Verna
Caiazzo
Irpino
M. Camposauro 1396
Pietrelcina
Benevento
Mondragone
S. Angelo in Formis
Real Belvedere
Caserta-vecchia
Capua
Santa Maria Capua Vetere
Caserta
Reggia di Caserta
Anfiteatro Campano
Valle di Maddaloni
Ponti della Valle
S. Agata de'Goti
Moiano
Montesarchio
Apollosa
Castello del Lago
Foggia, Bari
Cancello Ed Arnone
Volturno
Grazzanise
Castel Volturno
Maddaloni
S. Maria a Vico
Montefusco
Pianopantano
Marcianise
Casal di Principe
Villa Literno
San Cipriano
San Felice a Cancello
Cervinara
Sabato
Montemiletto
Taurasi
Aversa
Pinetamare
Cicciano
Grottolella
Lapio
Baiano
Frattaminore
Acerra
Mugnano
Mercogliano
Giugliano
Afragola
Marigliano
Nola
San Paolo
Marina di Lago Patria
Qualiano
Pomigliano
Casoria
Saviano
Monteforte
Avellino
Atripalda
Marano
Somma Vesuviana
Licola
Neapel
Sant'Anastasia
Palma
Lauro
Forino
Monte Terminio 1786
Parco Archeologico di Cuma
Campi flegrei
Ottaviano
S. Sebastiano
S. Giuseppe
Bracigliano
Montella
Baia
Agnano
Bagnoli
San Giorgio
Vesuvio
1281
Poggio-marino
Sarno
Siano
Solofra
Torregaveta
Pozzuoli
Portici
Herculaneum
Monte di Procida
Bacoli
Ercolano
Terzigno
Castel S. Giorgio
Mercato S. Severino
Monte Accellica 1660
Casamicciola Terme
Lacco Ameno
Miseno
Golfo di Pozzuoli
Torre del Greco
Boscotrecase
Capo di Miseno
Ischia Porto
Terra Murata
Pompei
Pompeji
Sarno
Fisciano
Forio
789
Procida
Golfo di Napoli
Villa Oplontis
Torre Annunziata
Pagani
Nocera
Baronissi
Monti Picentini
Castello Aragonese
Barano
Angri
Sant'Antonio Abate
Corbara
Cava de' Tirreni
Montecorvino Rovella
Sant'Angelo
Scavi di Stabia
Castellammare di Stabia
Gragnano
Abbazia della SS. Trinita
Ischia
M. Faito 1131
Pimonte
Picentino
Vico Equense
Minori
1014
Vietri sul Mare
Monti Lattari
1444
Ravello
Maiori
Salerno
Battipaglia
Sorrent
Agerola
Amalfi
Pontecagnano
Positano
Massa Lubrense
Sant'Agnello
Praiano
Grotta dello Smeraldo
Sant'Agata sui due Golfi
Termini
Marina del Cantone
Vivai
Potenza
Marina Grande
Grotta Azzurra
Punta Campanella
Golfo di Salerno
Spineta Nuova
Anacapri
Capri-Stadt
Campolongo
Capri
Capaccio Scalo
Paestum
Sapri
Cilento
Sizilien, Liparische Inseln
Golf von Neapel
4,5 km
Amalfi
Die Hervorhebungen weisen auf besonders sehenswerte Orte, Kulturstätten etc. hin.

Neapel
Licola
Cumae
Campi flegrei
A56
Baia
Pozzuoli
Bagnoli
Torregaveta
Monte di Procida
Bacoli
Miseno
Capo Miseno
Terra Murata
Golfo di Pozzuoli
Casamicciola Terme
Lacco Ameno
Ischia Porto
Forio
789
W 1
W 2
Barano
Sant'Angelo
Ischia
Procida
San Giorgio Portici
Herculaneum
Ercolano
Torre del Greco
A3
SS18
Golfo di Napoli
S. Sebastiano
Sant'Anastasia
Ottaviano
S. Giuseppe
Vesuvio 1281
Terzigno
Boscotrecase
Pompei
Pompeji
Villa Oplontis
Torre Annunziata
Scavi di Stabia
Castellammare di Stabia
Vico Equense
Sorrent
Massa Lubrense
W 5
Sant Agnello
W 7
Sant'Agata sui due Golfi
Termini
W 6
Marina del Cantone
Grotta Azzurra
Marina Grande
Anacapri
W 4
W 3
Capri-Stadt
Punta Campanella
Capri
Golfo di Salerno
Palma
SR367
Bracigliano
Sarno
Siano
Mercato S. Severino
Castel S. Giorgio
Poggio-marino
Sarno
Pagani
Nocera
Baronissi
Angri
Sant'Antonio Abate
Corbara
Cava de Tirreni
Salerno
Gragnano
Abbazia della SS. Trinità
W 12
M. Faito 1131
Pimonte
SS366
Monti Lattari
1444
Ravello
Minori
1014
Maiori
SS163
Vietri sul Mare
W 10
W 11
W 8
W 9
Positano
SS145
Agerola
Amalfi
Praiano
Grotta dello Smeraldo